



Instituto Electoral y de Participación Ciudadana de Tabasco  
"Tu Participación, es Nuestro Compromiso"

# **ESTRUCTURA ORGÁNICA 2022**

## ÓRGANOS CENTRALES



1 \ ÓRGANO SUPERIOR DE DIRECCIÓN

## ESTRUCTURA BÁSICA

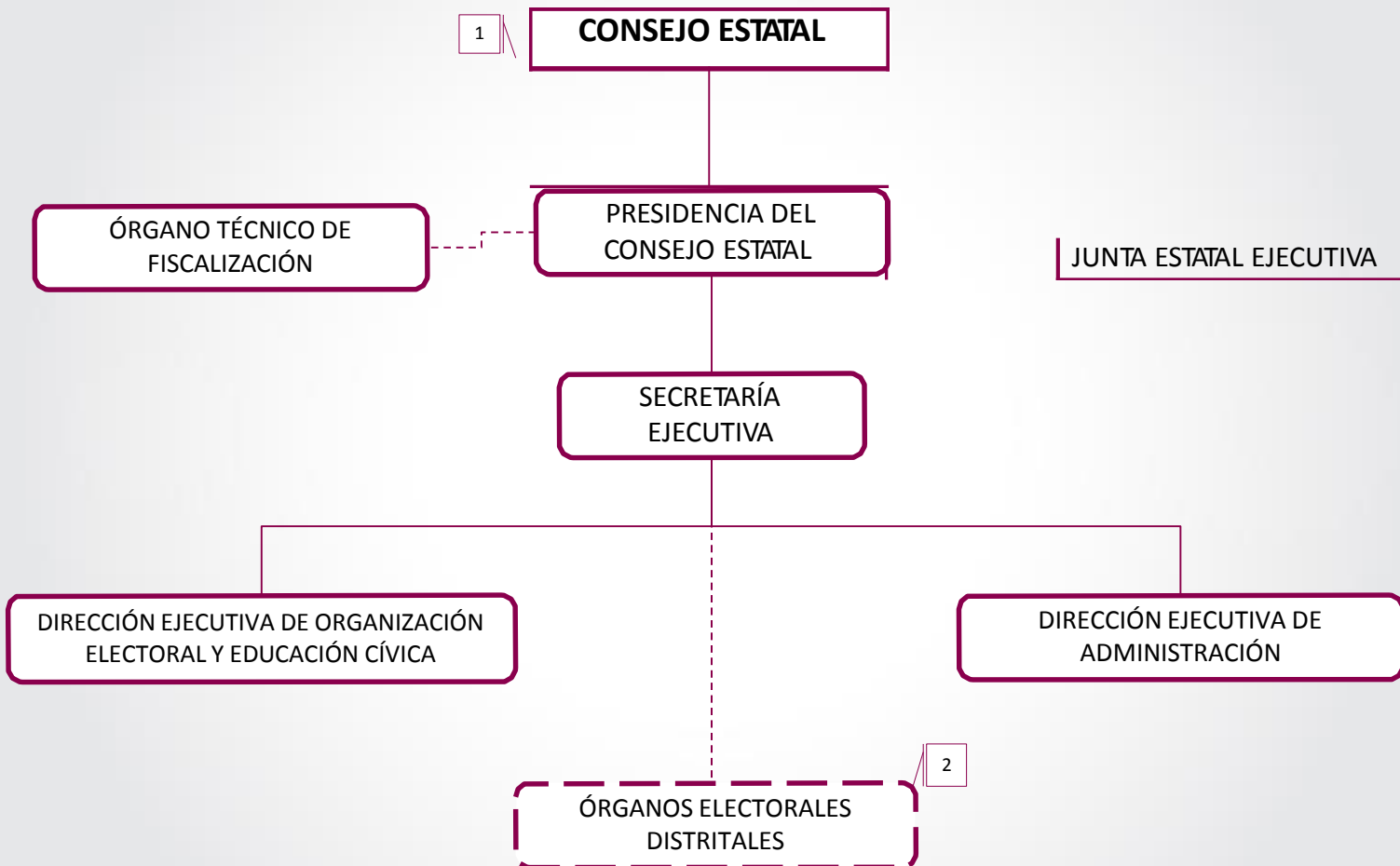

1 ÓRGANO SUPERIOR DE DIRECCIÓN

2 ÓRGANOS DESCONCENTRADOS QUE SE INSTALAN SÓLO EN PROCESO ELECTORAL

**ESTRUCTURA ORGANIZACIONAL**

1

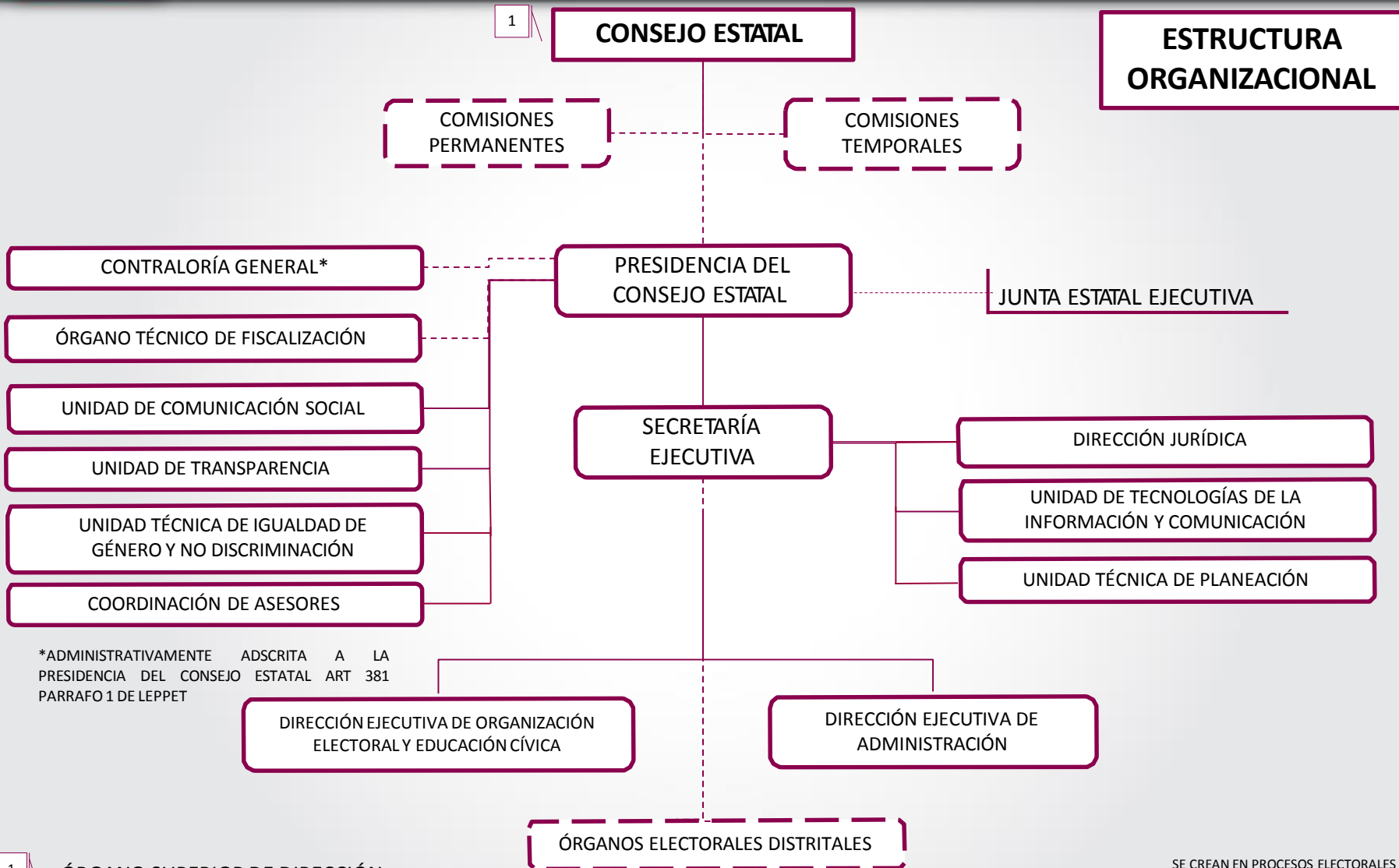

\*ADMINISTRATIVAMENTE ADSCRITA A LA PRESIDENCIA DEL CONSEJO ESTATAL ART 381 PARRAFO 1 DE LEPPET

..... SE CREAN EN PROCESOS ELECTORALES

1

ÓRGANO SUPERIOR DE DIRECCIÓN

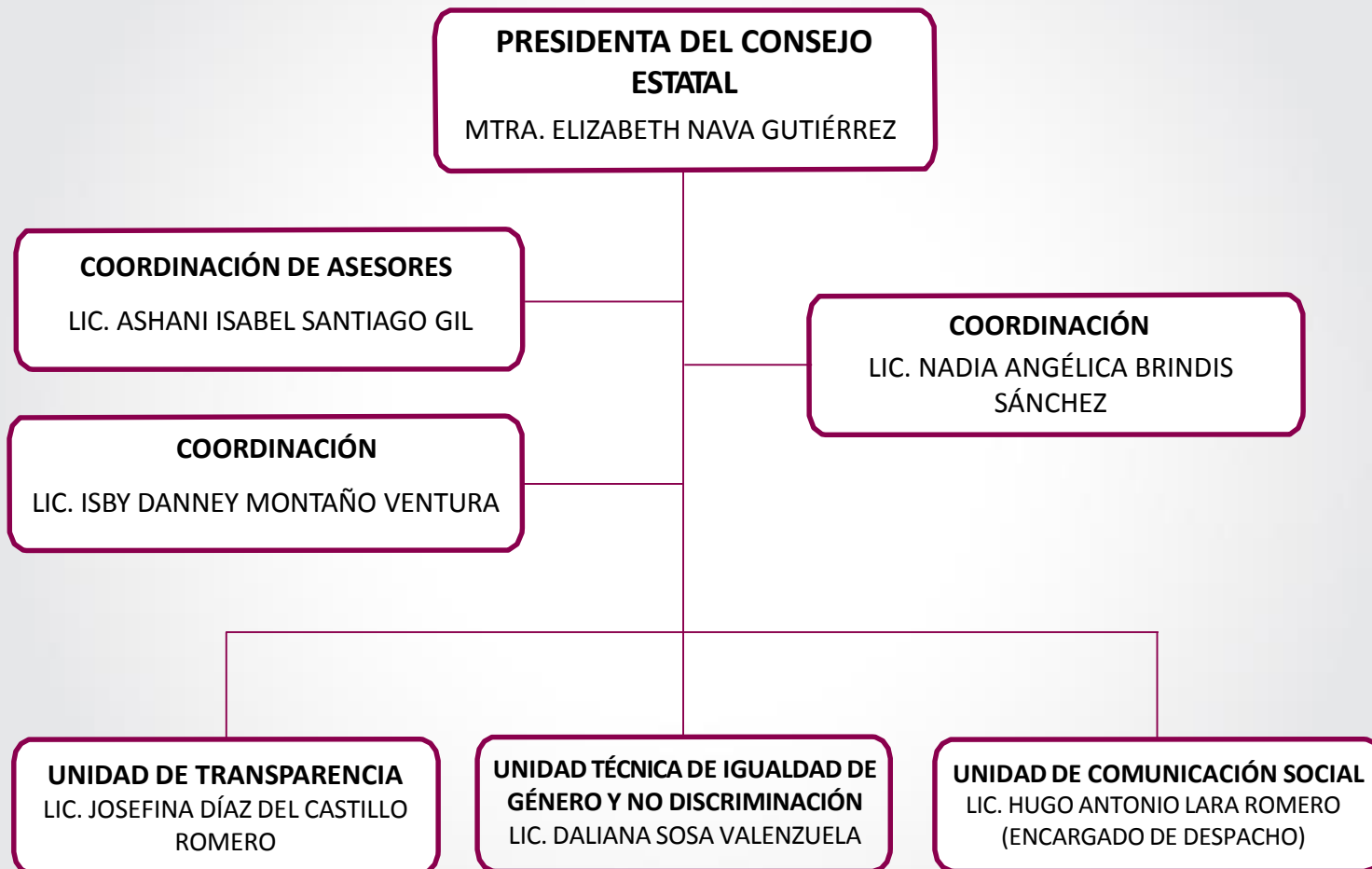

### **CONSEJEROS ELECTORALES**

MTRA. ROSSELY DEL CARMEN DOMÍNGUEZ ARÉVALO

MTRO. VÍCTOR HUMBERTO MEJÍA NARANJO

LIC. JUAN CORREA LÓPEZ

LIC. VLADIMIR HERNÁNDEZ VENEGAS

LIC. MARÍA ELVÍA MAGAÑA SANDOVAL

LIC. HERNÁN GONZÁLEZ SALA

### **SECRETARÍA TÉCNICA**

LESLY NALLELY FRÍAS HERNÁNDEZ

JHONATHAN IZQUIERDO GÓMEZ

LUIS ALBERTO ENRIQUE SÁNCHEZ

ALBERTO COSETL POPOCATL

REYNA ISABEL HERNÁNDEZ LÓPEZ

RICARDO ARAIZA GONZÁLEZ

**ÓRGANO TÉCNICO DE FISCALIZACIÓN**  
LIC. ROBER AGNER ALVARADO DE LA  
CRUZ

**COORDINADOR**  
LIC. FRANCISCO JAVIER MONROY LEYVA

**NOTA:** ÓRGANO CENTRAL DEL INSTITUTO ELECTORAL Y DE PARTICIPACIÓN CIUDADANA EN FUNCIÓN DEL ARTÍCULO 105 DE LA LEY ELECTORAL Y DE PARTIDOS POLÍTICOS DEL ESTADO DE TABASCO.





**NOTA:** ADMINISTRATIVAMENTE ADSCRITA A LA PRESIDENCIA DEL CONSEJO ESTATAL EN FUNCIÓN DEL ARTÍCULO 381, PÁRRAFO 1, DE LA LEY ELECTORAL Y DE PARTIDOS POLÍTICOS DEL ESTADO DE TABASCO.





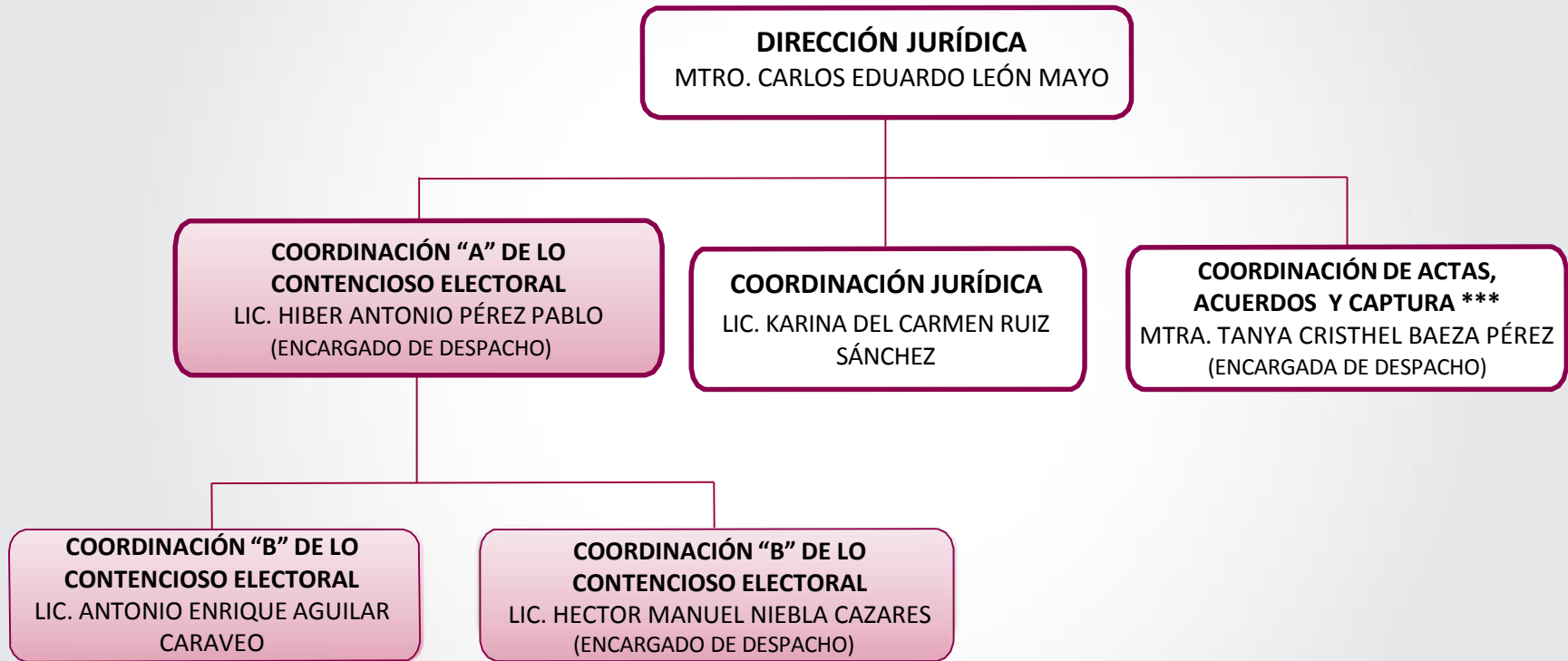

 FORMA PARTE DEL SERVICIO PROFESIONAL DE CARRERA

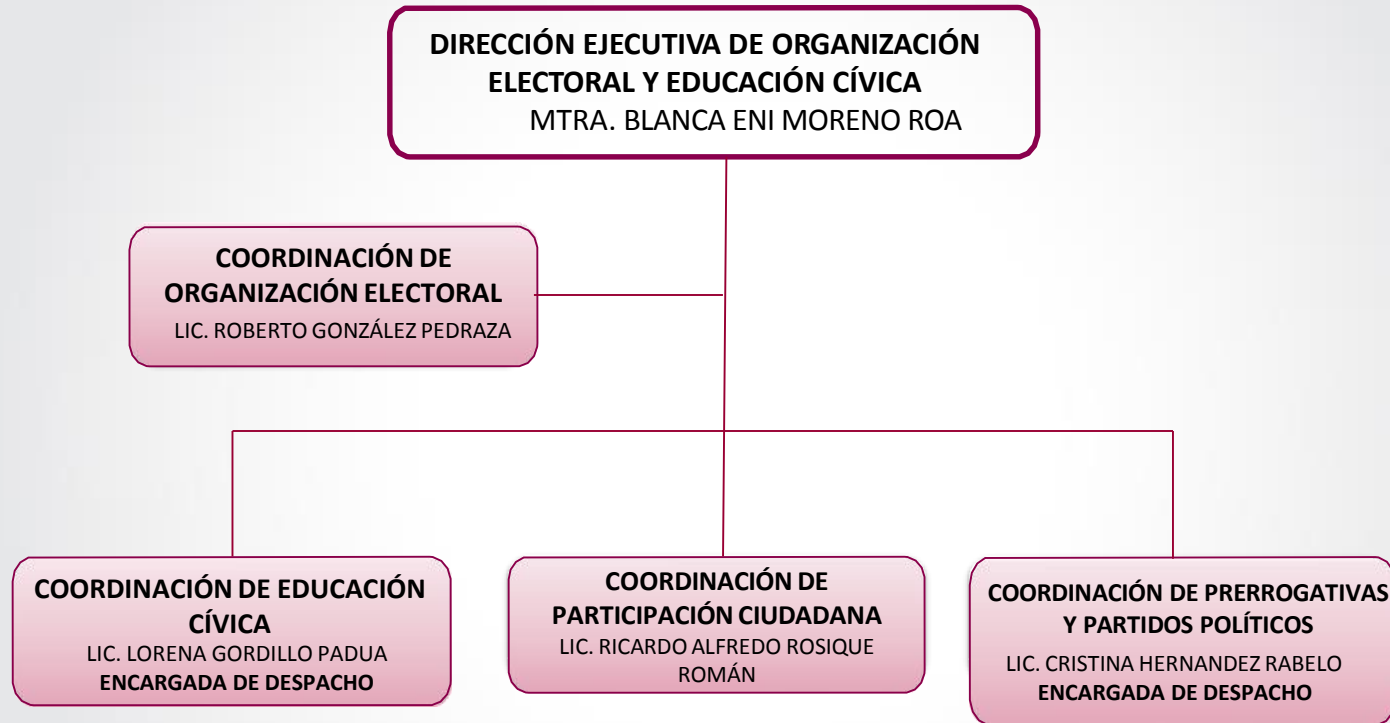

 FORMA PARTE DEL SERVICIO PROFESIONAL DE CARRERA



 FORMA PARTE DEL SERVICIO PROFESIONAL DE CARRERA

