

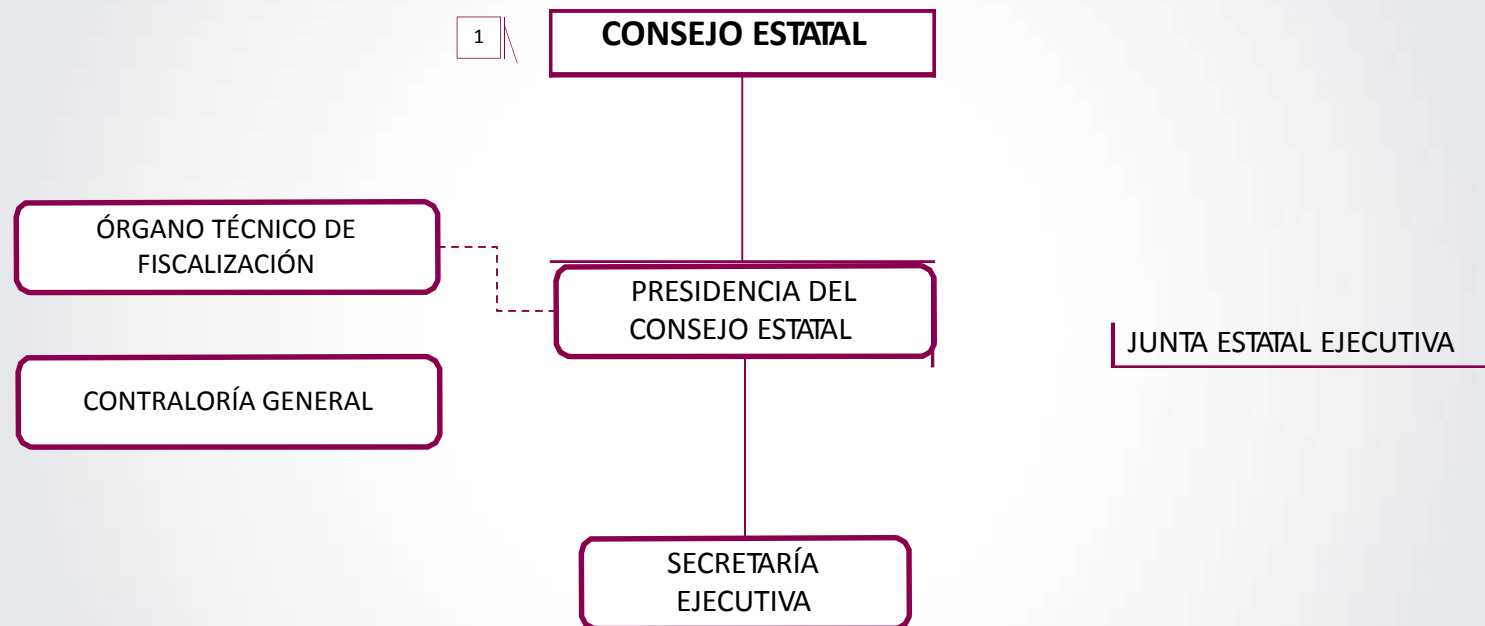

Instituto Electoral y de Participación Ciudadana de Tabasco
"Tu Participación, es Nuestro Compromiso"

ESTRUCTURA ORGÁNICA 2021

ÓRGANOS CENTRALES



1 \ \ ÓRGANO SUPERIOR DE DIRECCIÓN

ESTRUCTURA BÁSICA

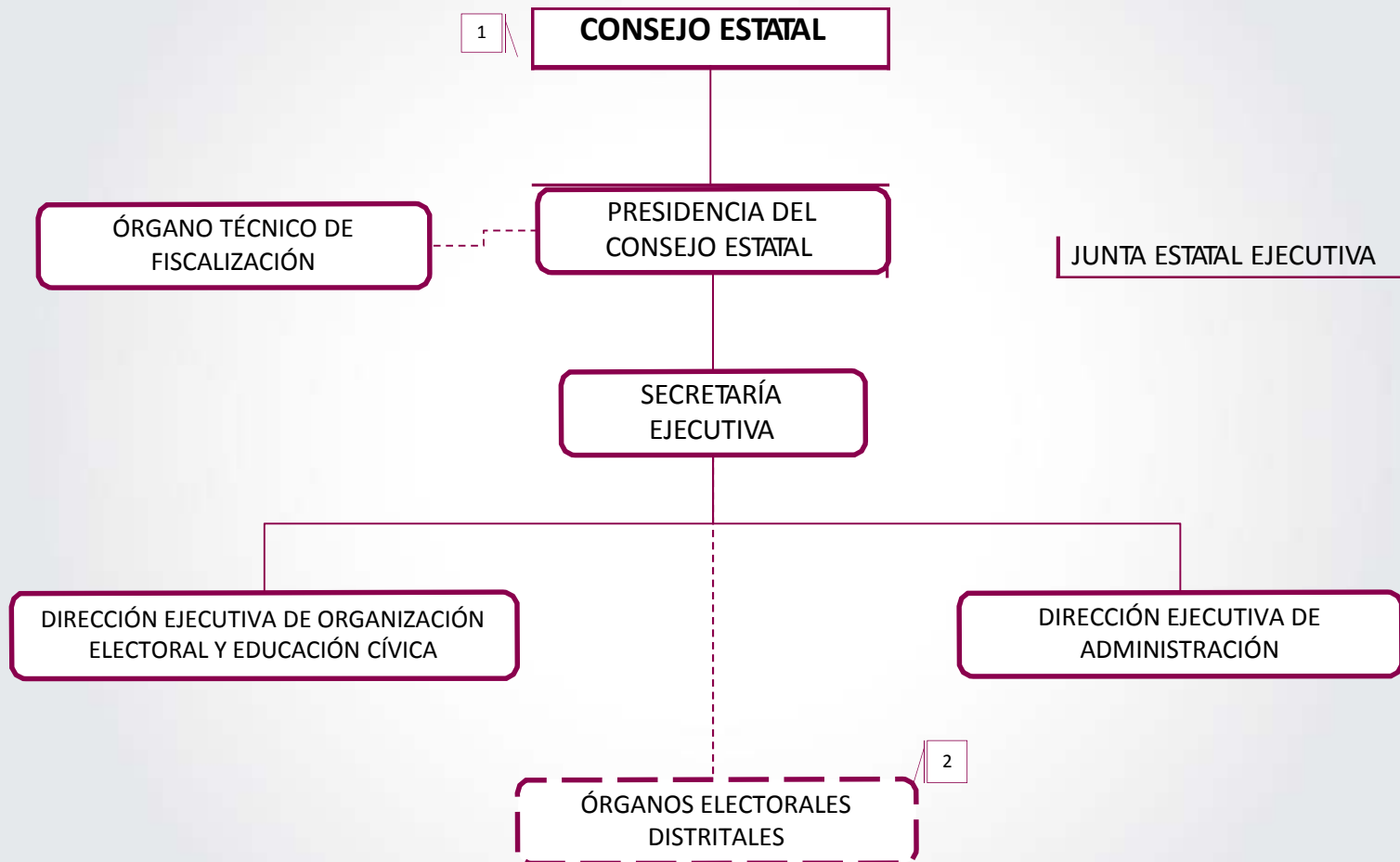

1 ÓRGANO SUPERIOR DE DIRECCIÓN

2 ÓRGANOS DESCONCENTRADOS QUE SE INSTALAN SÓLO EN PROCESO ELECTORAL

ESTRUCTURA ORGANIZACIONAL

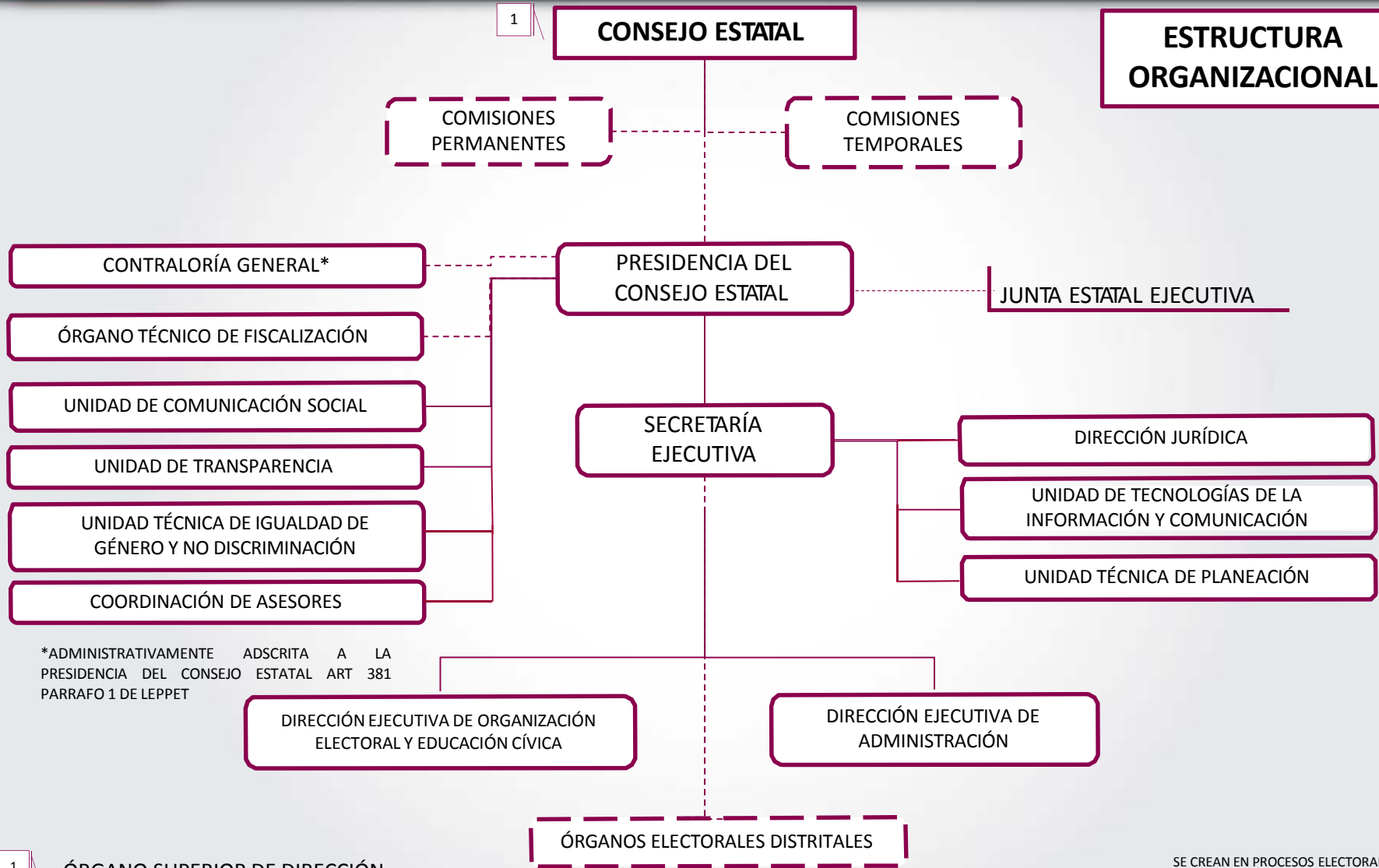

*ADMINISTRATIVAMENTE ADSCRITA A LA PRESIDENCIA DEL CONSEJO ESTATAL ART 381 PARRAFO 1 DE LEPPET

..... SE CREAN EN PROCESOS ELECTORALES

1 | ÓRGANO SUPERIOR DE DIRECCIÓN





CONSEJEROS ELECTORALES

MTRA. ROSSELY DEL CARMEN DOMÍNGUEZ ARÉVALO
MTRO. VÍCTOR HUMBERTO MEJÍA NARANJO
LIC. JUAN CORREA LÓPEZ
LIC. VLADIMIR HERNÁNDEZ VENEGAS
LIC. MARÍA ELVÍA MAGAÑA SANDOVAL
LIC. HERNÁN GONZÁLEZ SALA

SECRETARÍA TÉCNICA

LESLY NALLELY FRÍAS HERNÁNDEZ
JHONATHAN IZQUIERDO GÓMEZ
LUIS ALBERTO ENRIQUE SÁNCHEZ
ALBERTO COSETL POPOCATL
REYNA ISABEL HERNÁNDEZ LÓPEZ
RICARDO ARAIZA GONZÁLEZ

ÓRGANO TÉCNICO DE FISCALIZACIÓN
LIC. ROBER AGNER ALVARADO DE LA
CRUZ

ÓRGANO DE ENLACE DEL DESPEN
LIC. YURITZA RUBIO LOZA
(COORDINADORA)

NOTA: ÓRGANO CENTRAL DEL INSTITUTO ELECTORAL Y DE PARTICIPACIÓN CIUDADANA EN FUNCIÓN DEL ARTÍCULO 105 DE LA LEY ELECTORAL Y DE PARTIDOS POLÍTICOS DEL ESTADO DE TABASCO.

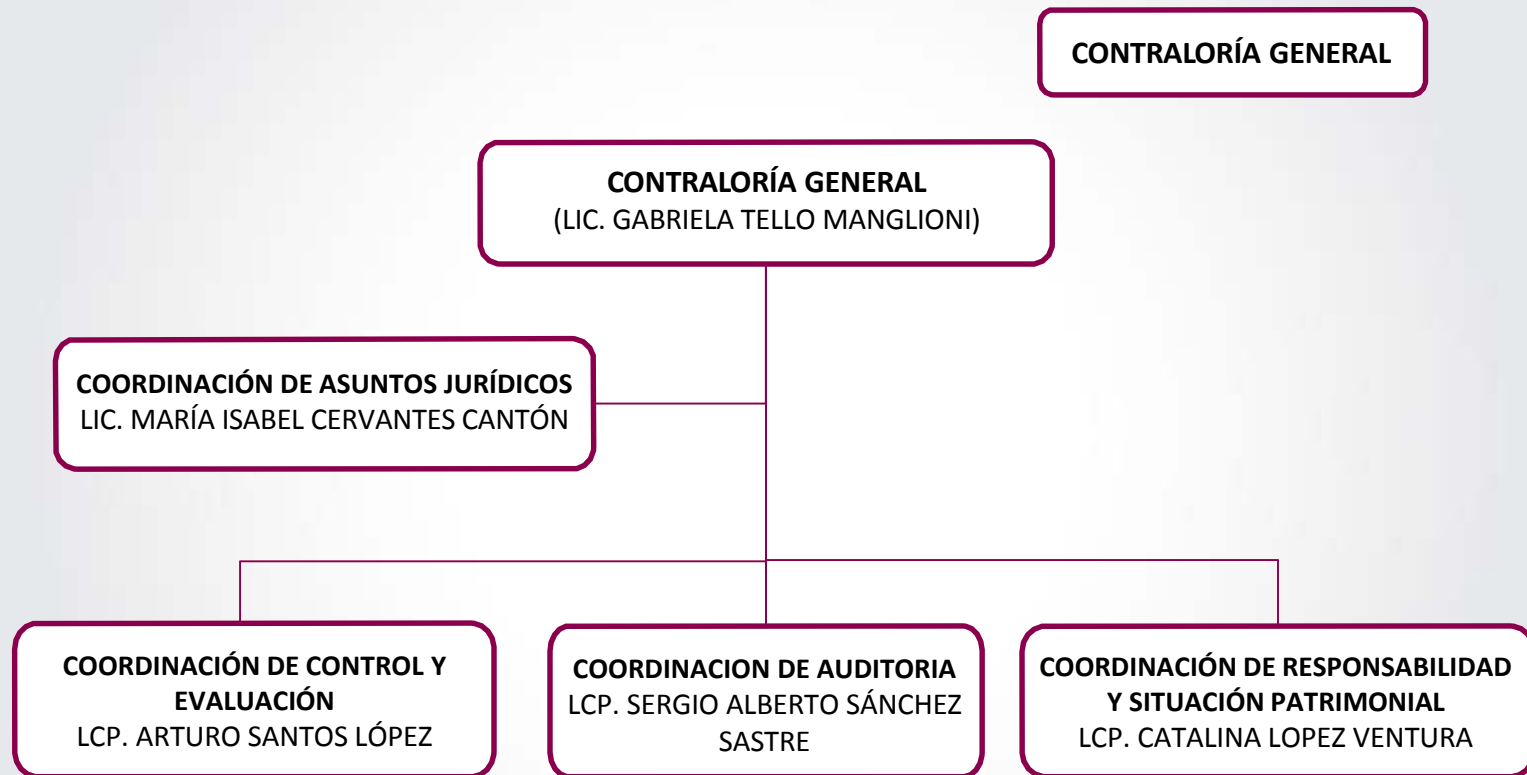

NOTA: ADMINISTRATIVAMENTE ADSCRITA A LA PRESIDENCIA DEL CONSEJO ESTATAL EN FUNCIÓN DEL ARTÍCULO 381, PÁRRAFO 1, DE LA LEY ELECTORAL Y DE PARTIDOS POLÍTICOS DEL ESTADO DE TABASCO.



 FORMA PARTE DEL SERVICIO PROFESIONAL DE CARRERA

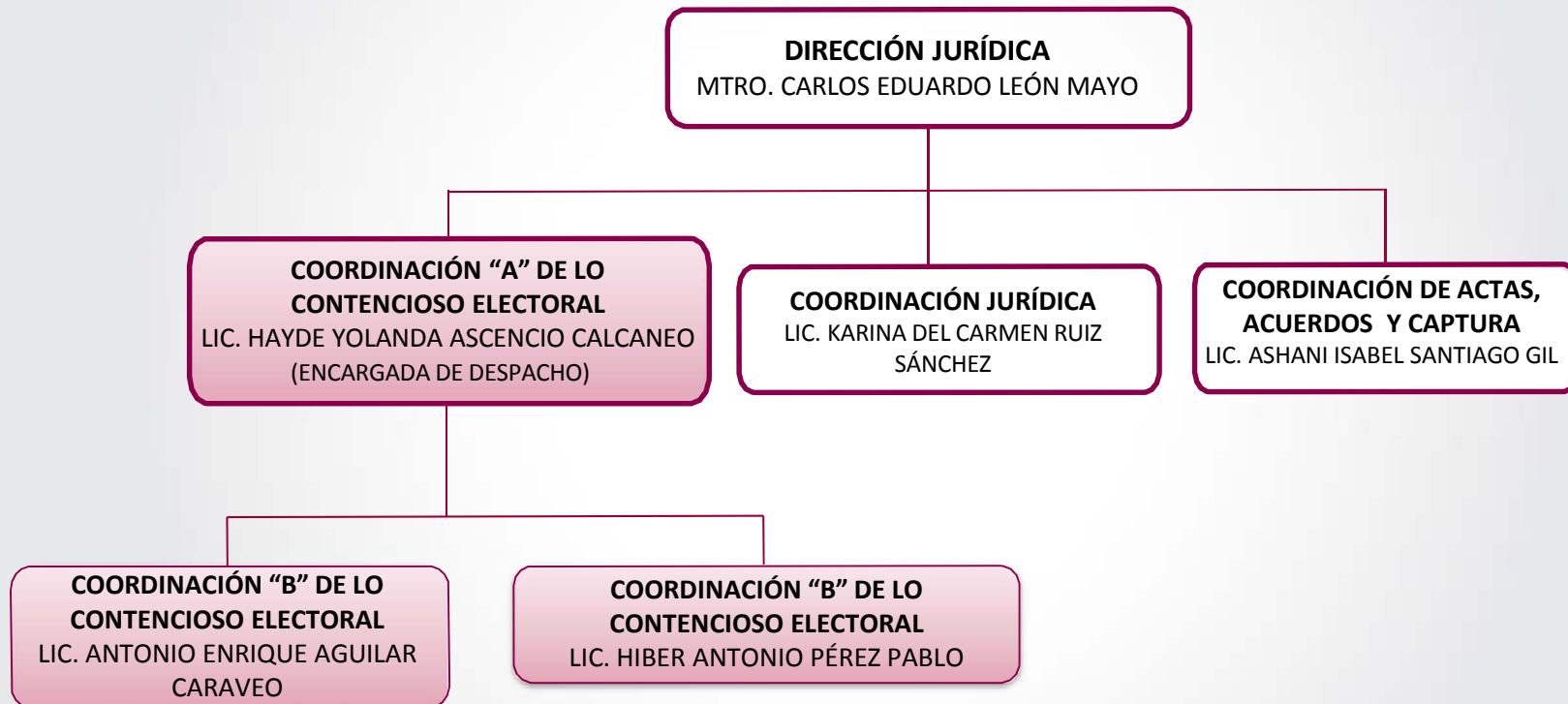

 FORMA PARTE DEL SERVICIO PROFESIONAL DE CARRERA

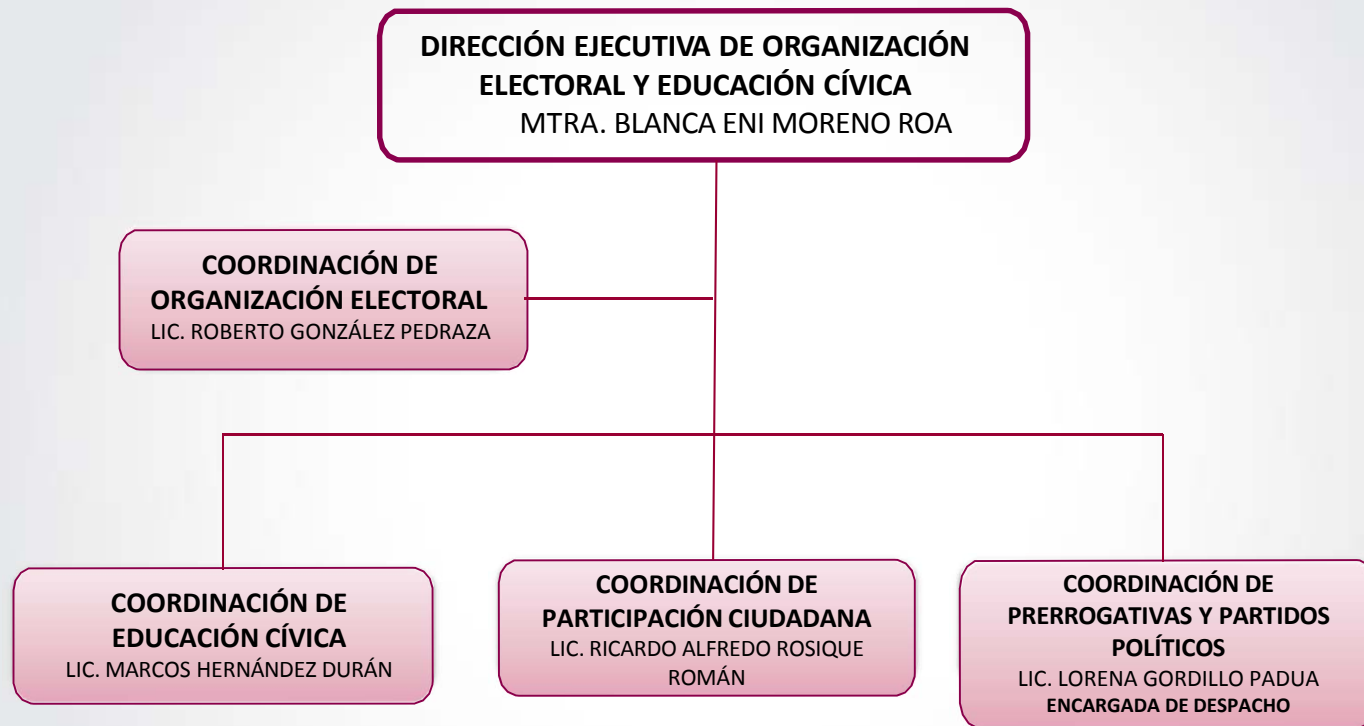

 FORMA PARTE DEL SERVICIO PROFESIONAL DE CARRERA

