

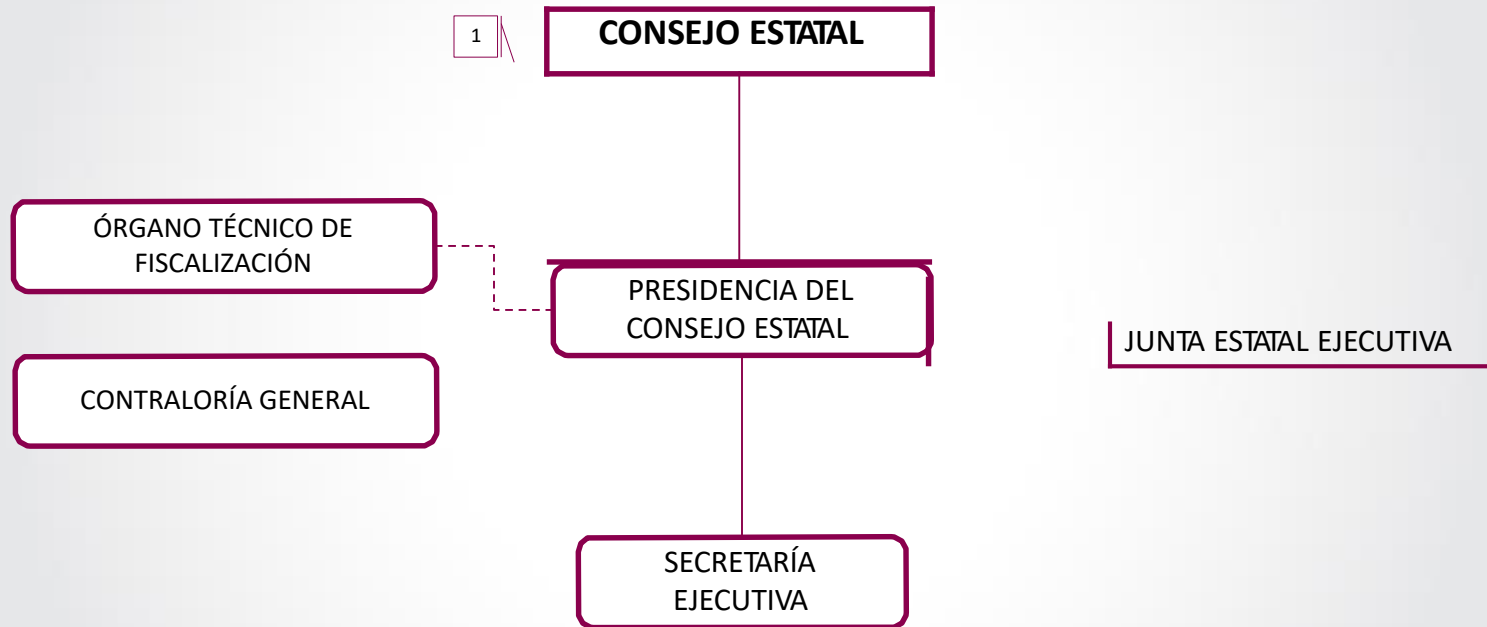

Instituto Electoral y de Participación Ciudadana de Tabasco  
"Tu Participación, es Nuestro Compromiso"

# **ESTRUCTURA ORGÁNICA 2022**

## ÓRGANOS CENTRALES



1 \ ÓRGANO SUPERIOR DE DIRECCIÓN

## ESTRUCTURA BÁSICA

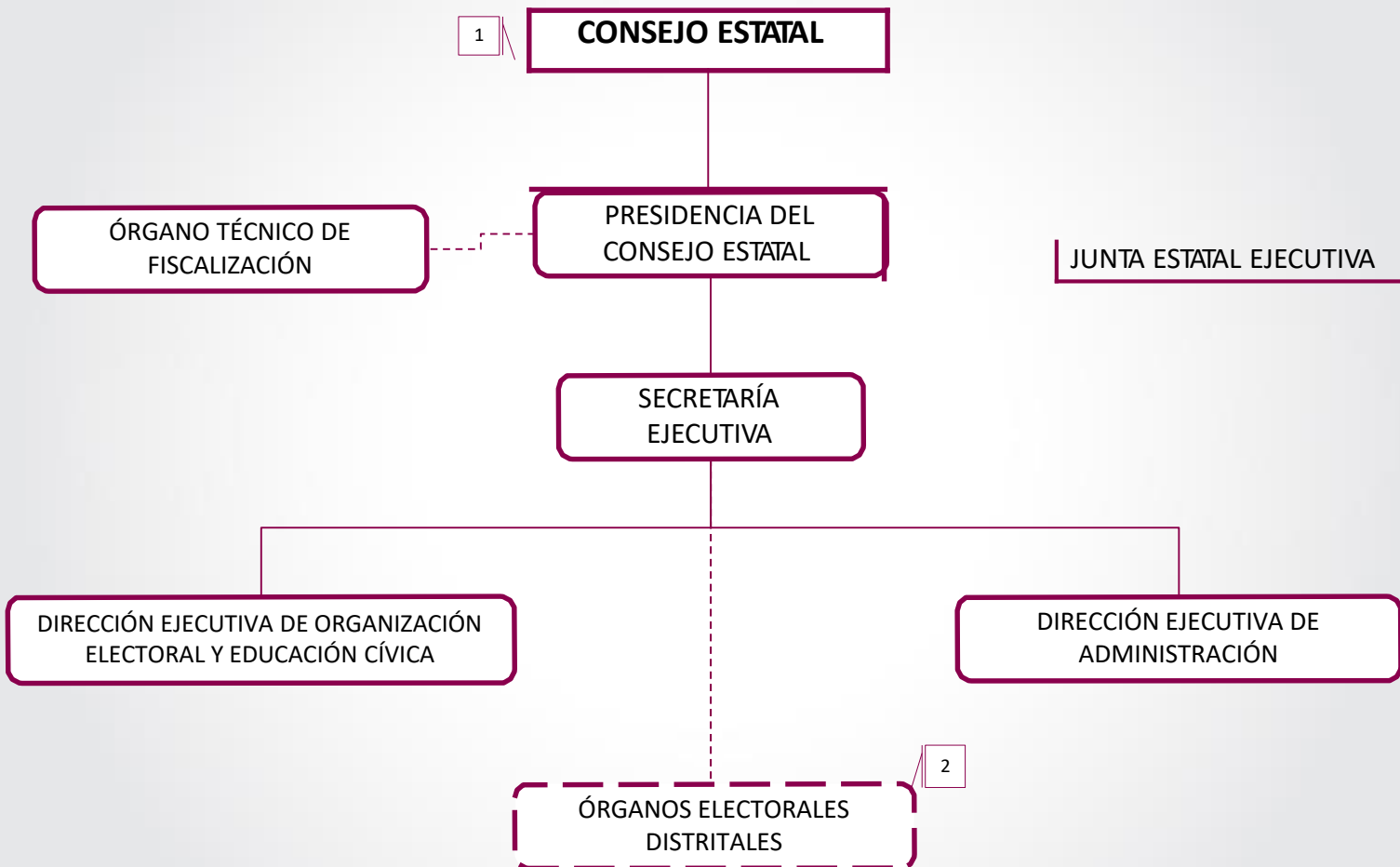

1 ÓRGANO SUPERIOR DE DIRECCIÓN

2 ÓRGANOS DESCONCENTRADOS QUE SE INSTALAN SÓLO EN PROCESO ELECTORAL

**ESTRUCTURA ORGANIZACIONAL**

1

**CONSEJO ESTATAL**

COMISIONES PERMANENTES

COMISIONES TEMPORALES

CONTRALORÍA GENERAL\*

ÓRGANO TÉCNICO DE FISCALIZACIÓN

UNIDAD DE COMUNICACIÓN SOCIAL

UNIDAD DE TRANSPARENCIA

UNIDAD TÉCNICA DE IGUALDAD DE GÉNERO Y NO DISCRIMINACIÓN

COORDINACIÓN DE ASESORES

PRESIDENCIA DEL CONSEJO ESTATAL

JUNTA ESTATAL EJECUTIVA

SECRETARÍA EJECUTIVA

DIRECCIÓN JURÍDICA

UNIDAD DE TECNOLOGÍAS DE LA INFORMACIÓN Y COMUNICACIÓN

UNIDAD TÉCNICA DE PLANEACIÓN

\*ADMINISTRATIVAMENTE ADSCRITA A LA PRESIDENCIA DEL CONSEJO ESTATAL ART 381 PARRAFO 1 DE LEPPET

DIRECCIÓN EJECUTIVA DE ORGANIZACIÓN ELECTORAL Y EDUCACIÓN CÍVICA

DIRECCIÓN EJECUTIVA DE ADMINISTRACIÓN

ÓRGANOS ELECTORALES DISTRITALES

..... SE CREAN EN PROCESOS ELECTORALES

1

ÓRGANO SUPERIOR DE DIRECCIÓN

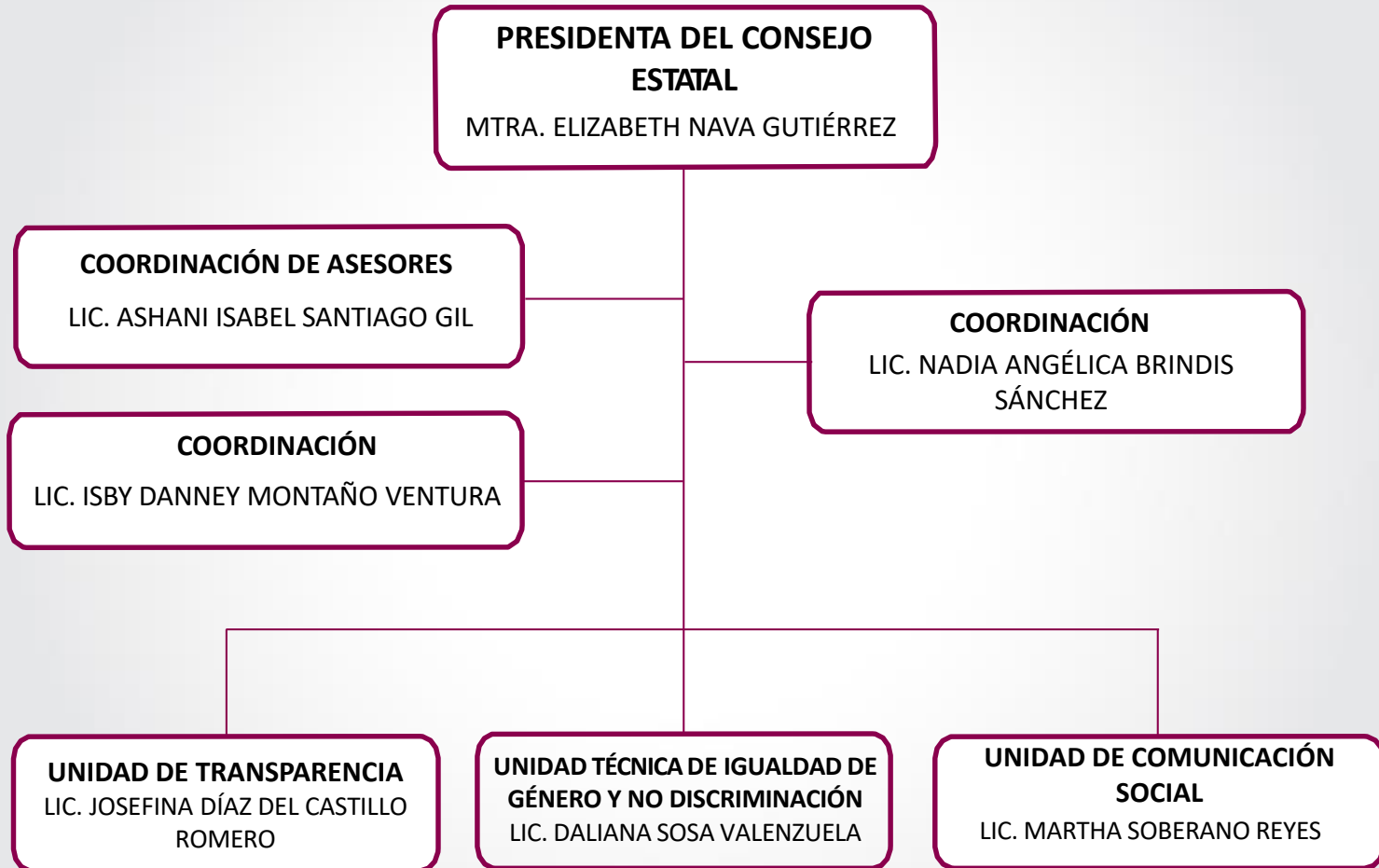

**CONSEJEROS ELECTORALES**

MTRA. ROSSELY DEL CARMEN DOMÍNGUEZ ARÉVALO  
MTRO. VÍCTOR HUMBERTO MEJÍA NARANJO  
LIC. JUAN CORREA LÓPEZ  
LIC. VLADIMIR HERNÁNDEZ VENEGAS  
LIC. MARÍA ELVÍA MAGAÑA SANDOVAL  
LIC. HERNÁN GONZÁLEZ SALA

**SECRETARÍA TÉCNICA**

LESLY NALLELY FRÍAS HERNÁNDEZ  
JHONATHAN IZQUIERDO GÓMEZ  
LUIS ALBERTO ENRIQUE SÁNCHEZ  
ALBERTO COSETL POPOCATL  
REYNA ISABEL HERNÁNDEZ LÓPEZ  
RICARDO ARAIZA GONZÁLEZ

**ÓRGANO TÉCNICO DE FISCALIZACIÓN**  
LIC. ROBER AGNER ALVARADO DE LA  
CRUZ

**COORDINADOR**  
LIC. FRANCISCO JAVIER MONROY LEYVA

**NOTA:** ÓRGANO CENTRAL DEL INSTITUTO ELECTORAL Y DE PARTICIPACIÓN CIUDADANA EN FUNCIÓN DEL ARTÍCULO 105 DE LA LEY ELECTORAL Y DE PARTIDOS POLÍTICOS DEL ESTADO DE TABASCO.

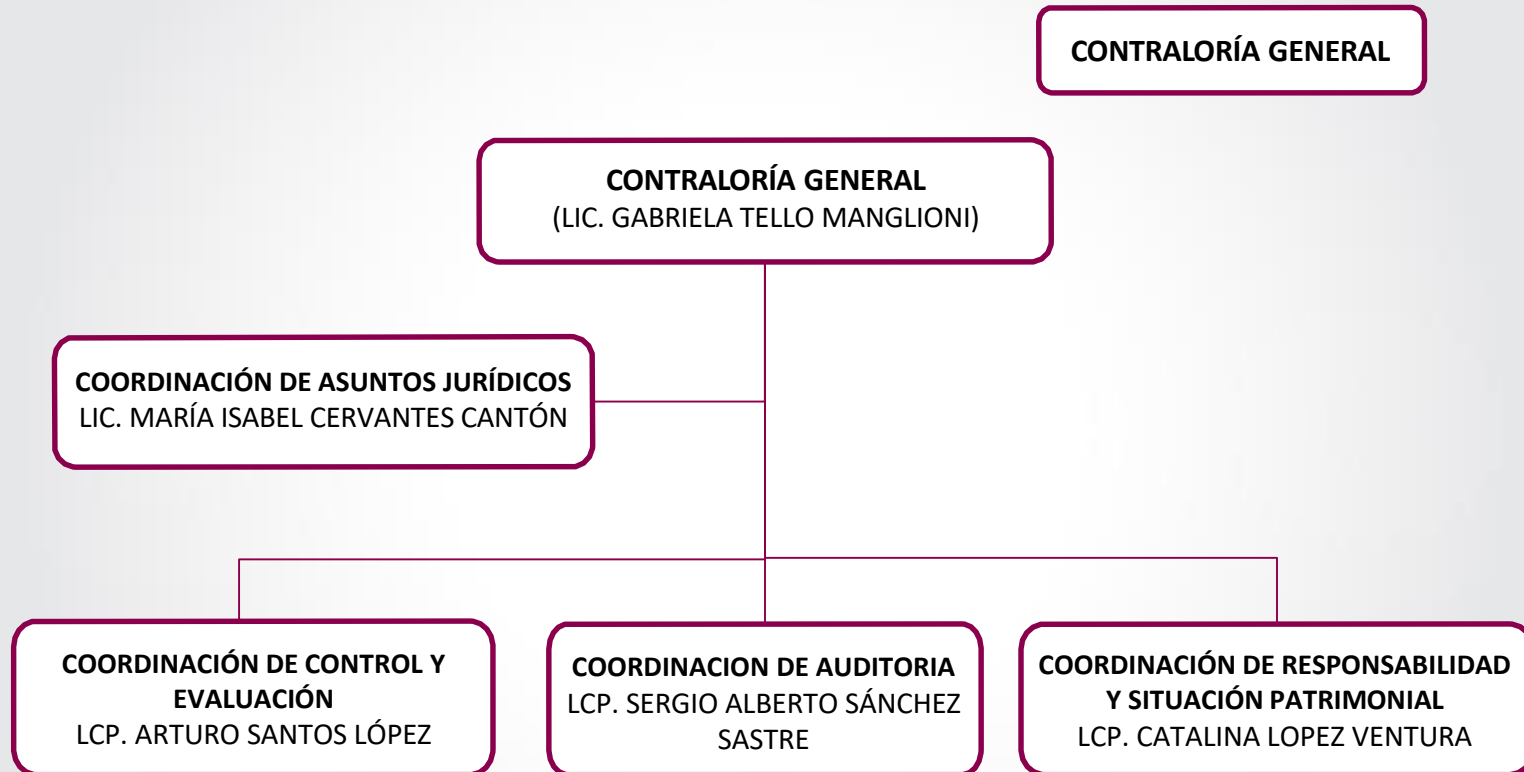



**NOTA:** ADMINISTRATIVAMENTE ADSCRITA A LA PRESIDENCIA DEL CONSEJO ESTATAL EN FUNCIÓN DEL ARTÍCULO 381, PÁRRAFO 1, DE LA LEY ELECTORAL Y DE PARTIDOS POLÍTICOS DEL ESTADO DE TABASCO.

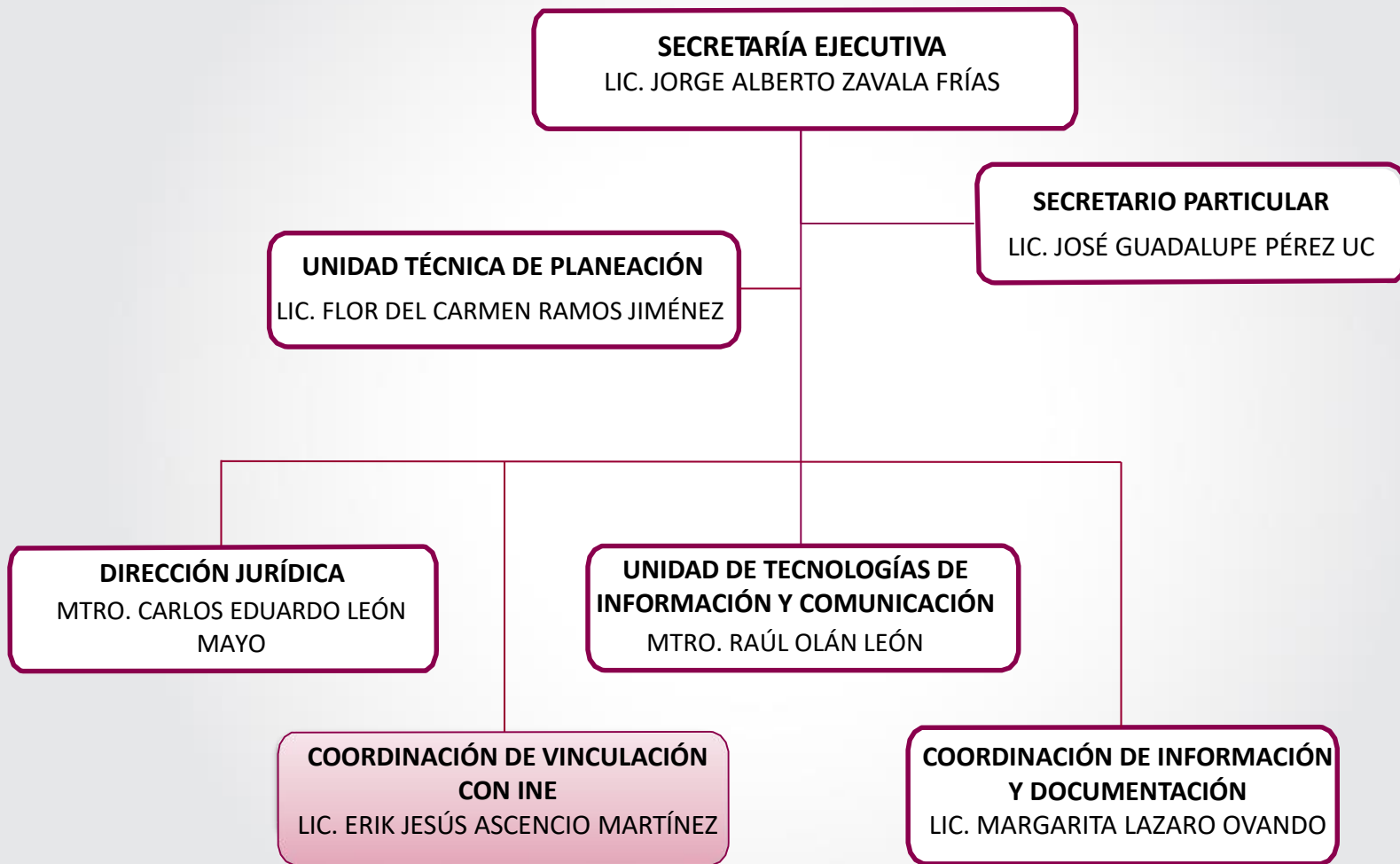



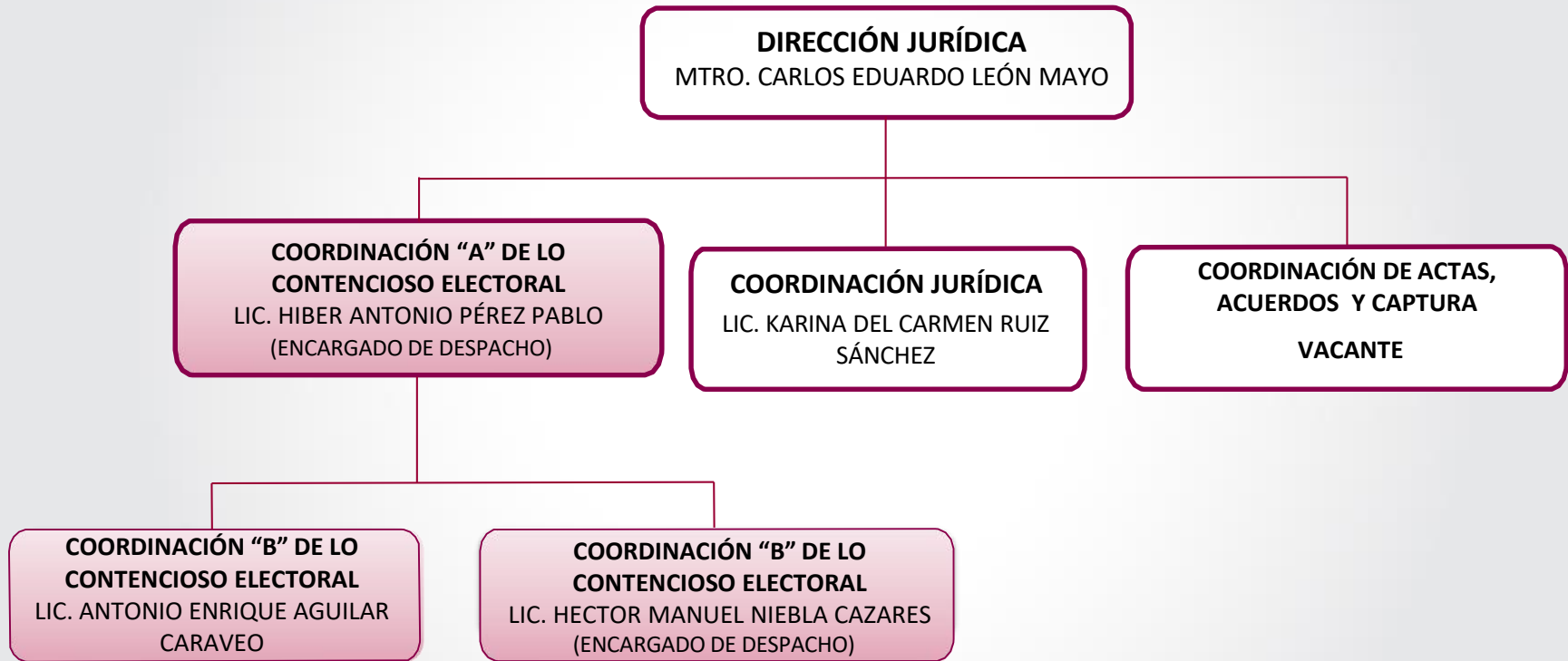

 FORMA PARTE DEL SERVICIO PROFESIONAL DE CARRERA

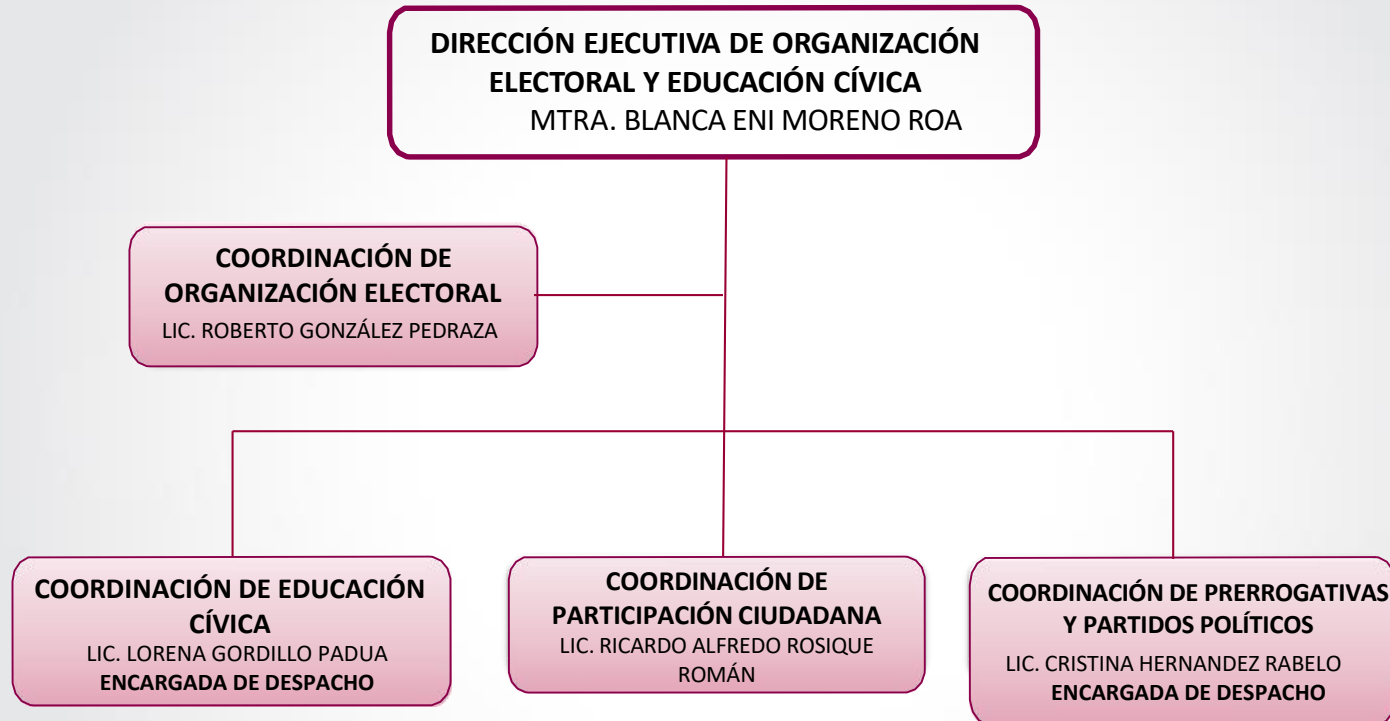

 FORMA PARTE DEL SERVICIO PROFESIONAL DE CARRERA



 FORMA PARTE DEL SERVICIO PROFESIONAL DE CARRERA

