

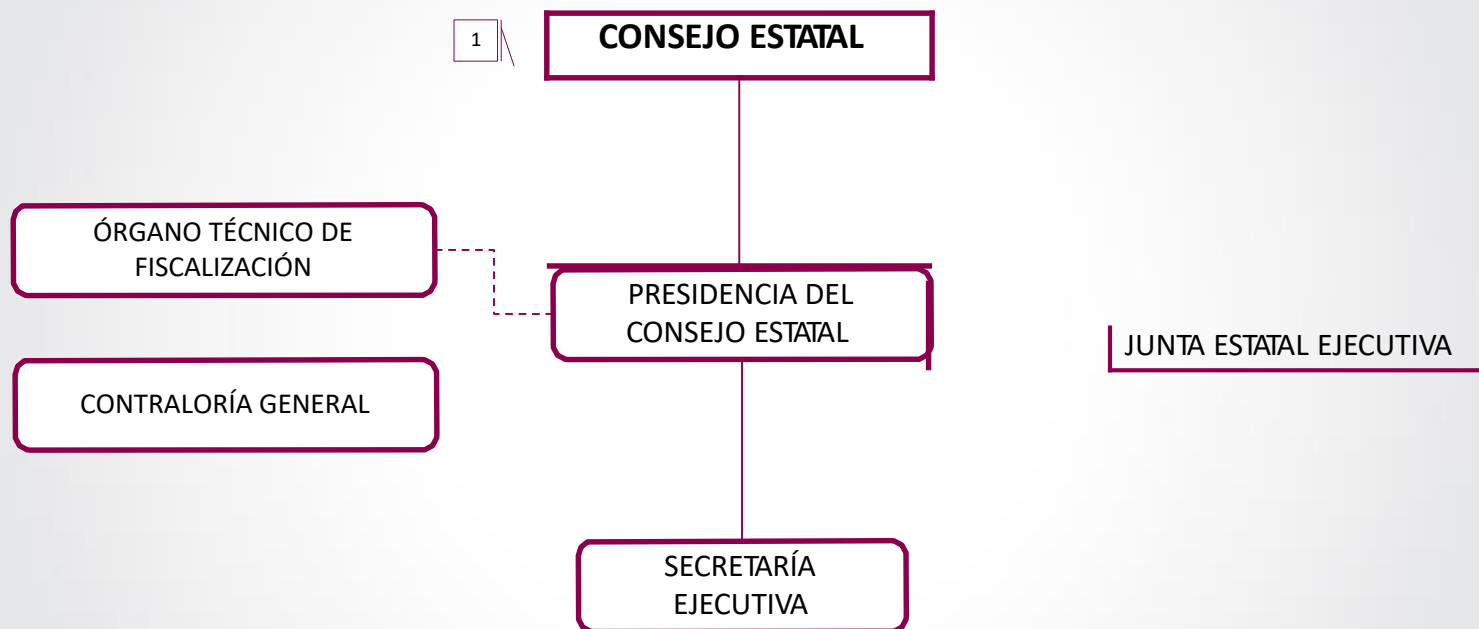

Instituto Electoral y de Participación Ciudadana de Tabasco
"Tu Participación, es Nuestro Compromiso"

ESTRUCTURA ORGÁNICA 2023

ÓRGANOS CENTRALES



1 \ ÓRGANO SUPERIOR DE DIRECCIÓN

ESTRUCTURA BÁSICA

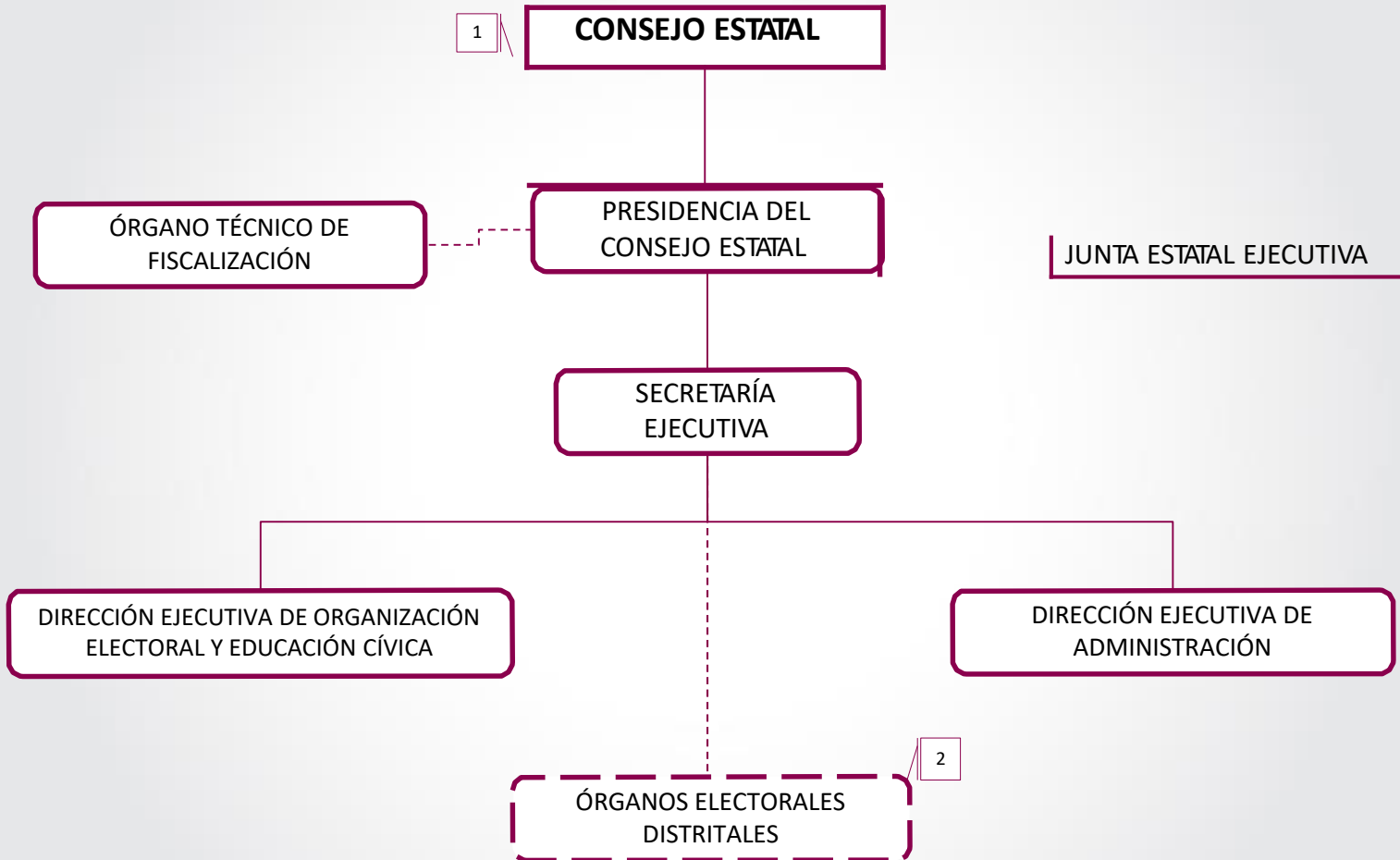

1 ÓRGANO SUPERIOR DE DIRECCIÓN

2 ÓRGANOS DESCONCENTRADOS QUE SE INSTALAN SÓLO EN PROCESO ELECTORAL

ESTRUCTURA ORGANIZACIONAL

1

CONSEJO ESTATAL

COMISIONES PERMANENTES

COMISIONES TEMPORALES

CONTRALORÍA GENERAL*

ÓRGANO TÉCNICO DE FISCALIZACIÓN

UNIDAD DE COMUNICACIÓN SOCIAL

UNIDAD DE TRANSPARENCIA

UNIDAD TÉCNICA DE IGUALDAD DE GÉNERO Y NO DISCRIMINACIÓN

COORDINACIÓN DE ASESORES

PRESIDENCIA DEL CONSEJO ESTATAL

JUNTA ESTATAL EJECUTIVA

SECRETARÍA EJECUTIVA

DIRECCIÓN JURÍDICA

UNIDAD DE TECNOLOGÍAS DE LA INFORMACIÓN Y COMUNICACIÓN

UNIDAD TÉCNICA DE PLANEACIÓN

DIRECCIÓN EJECUTIVA DE ORGANIZACIÓN ELECTORAL Y EDUCACIÓN CÍVICA

DIRECCIÓN EJECUTIVA DE ADMINISTRACIÓN

ÓRGANOS ELECTORALES DISTRITALES

*ADMINISTRATIVAMENTE ADSCRITA A LA PRESIDENCIA DEL CONSEJO ESTATAL ART 381 PARRAFO 1 DE LEPPET

..... SE CREAN EN PROCESOS ELECTORALES

1

ÓRGANO SUPERIOR DE DIRECCIÓN

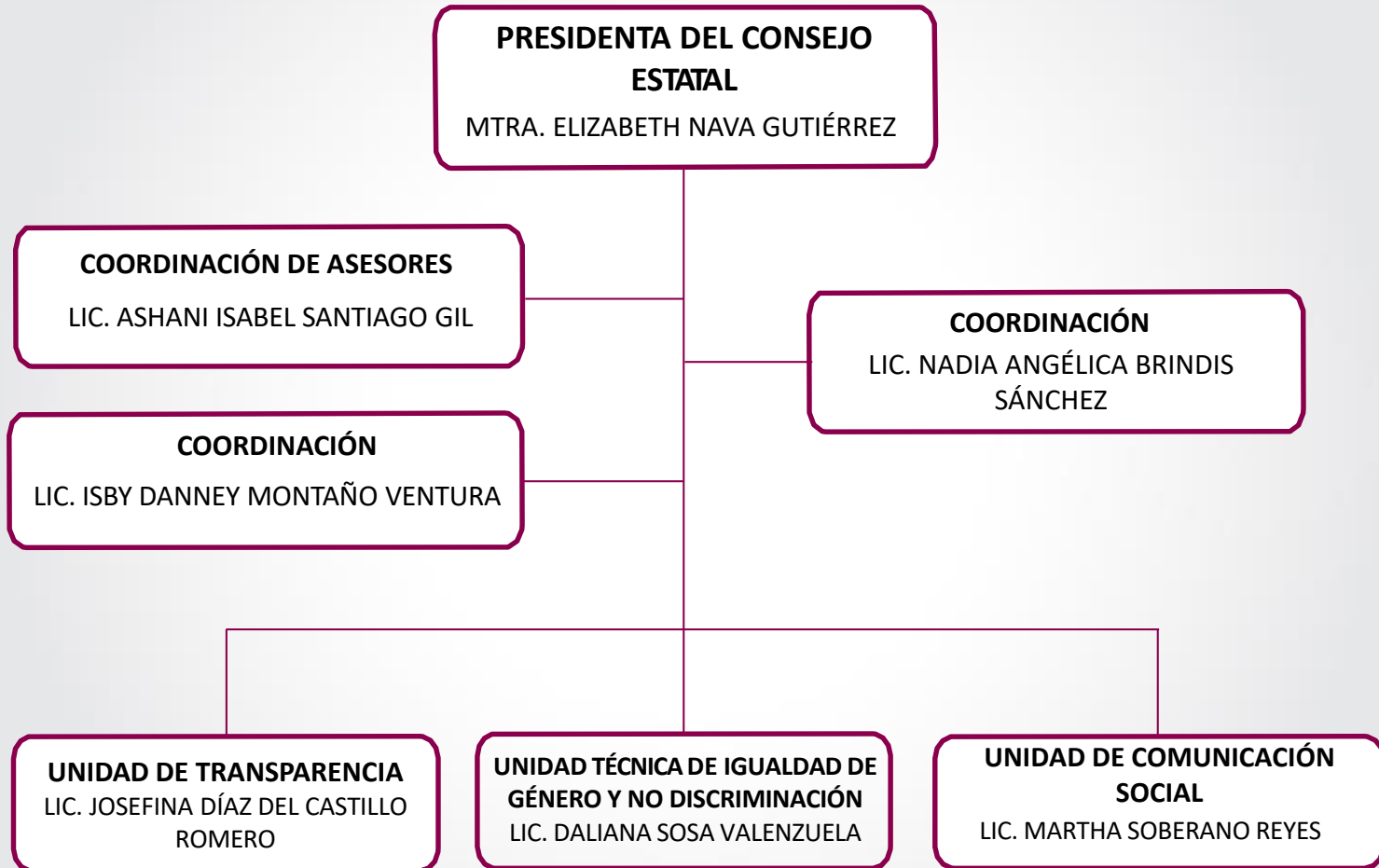

CONSEJEROS ELECTORALES

MTRA. ROSSELY DEL CARMEN DOMÍNGUEZ ARÉVALO
MTRO. VÍCTOR HUMBERTO MEJÍA NARANJO
LIC. JUAN CORREA LÓPEZ
LIC. VLADIMIR HERNÁNDEZ VENEGAS
LIC. MARÍA ELVÍA MAGAÑA SANDOVAL
LIC. HERNÁN GONZÁLEZ SALA

SECRETARÍA TÉCNICA

LESLY NALLELY FRÍAS HERNÁNDEZ
JHONATHAN IZQUIERDO GÓMEZ
LUIS ALBERTO ENRIQUE SÁNCHEZ
ALBERTO COSETL POPOCATL
REYNA ISABEL HERNÁNDEZ LÓPEZ
RICARDO ARAIZA GONZÁLEZ

ÓRGANO TÉCNICO DE FISCALIZACIÓN
LIC. ROBER AGNER ALVARADO DE LA
CRUZ

COORDINADOR
LIC. FRANCISCO JAVIER MONROY LEYVA

NOTA: ÓRGANO CENTRAL DEL INSTITUTO ELECTORAL Y DE PARTICIPACIÓN CIUDADANA EN FUNCIÓN DEL ARTÍCULO 105 DE LA LEY ELECTORAL Y DE PARTIDOS POLÍTICOS DEL ESTADO DE TABASCO.

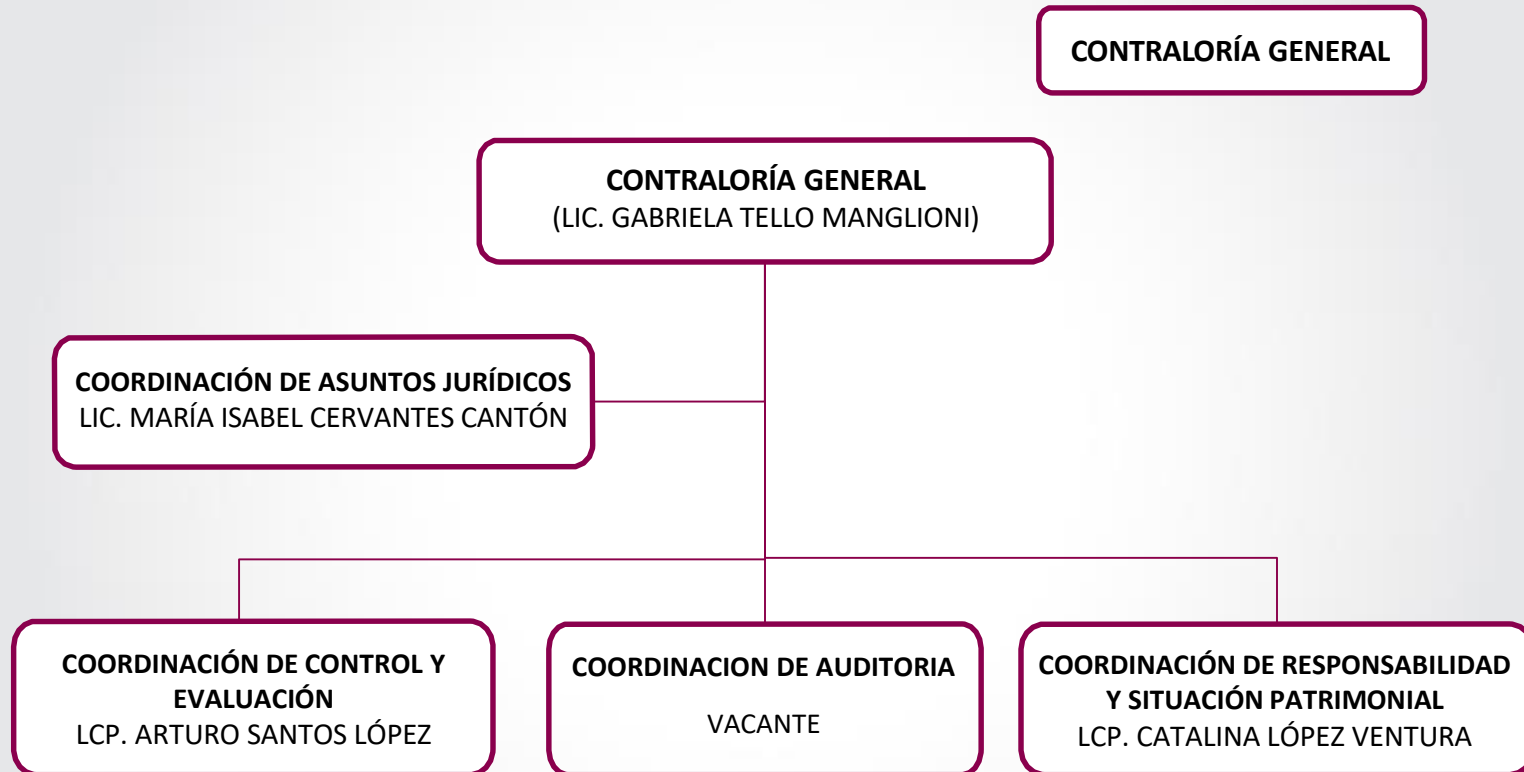

NOTA: ADMINISTRATIVAMENTE ADSCRITA A LA PRESIDENCIA DEL CONSEJO ESTATAL EN FUNCIÓN DEL ARTÍCULO 381, PÁRRAFO 1, DE LA LEY ELECTORAL Y DE PARTIDOS POLÍTICOS DEL ESTADO DE TABASCO.

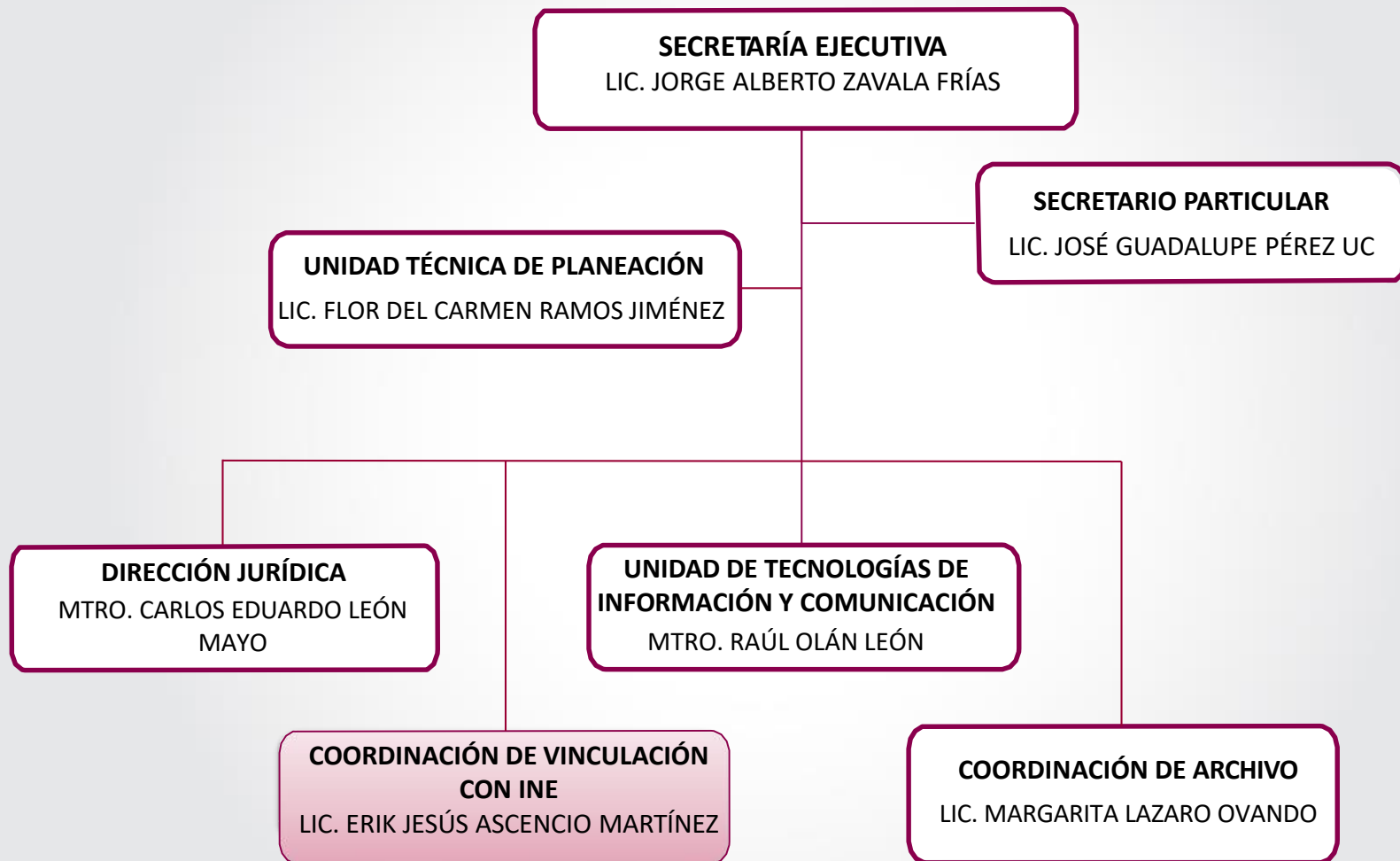

 FORMA PARTE DEL SERVICIO PROFESIONAL DE CARRERA

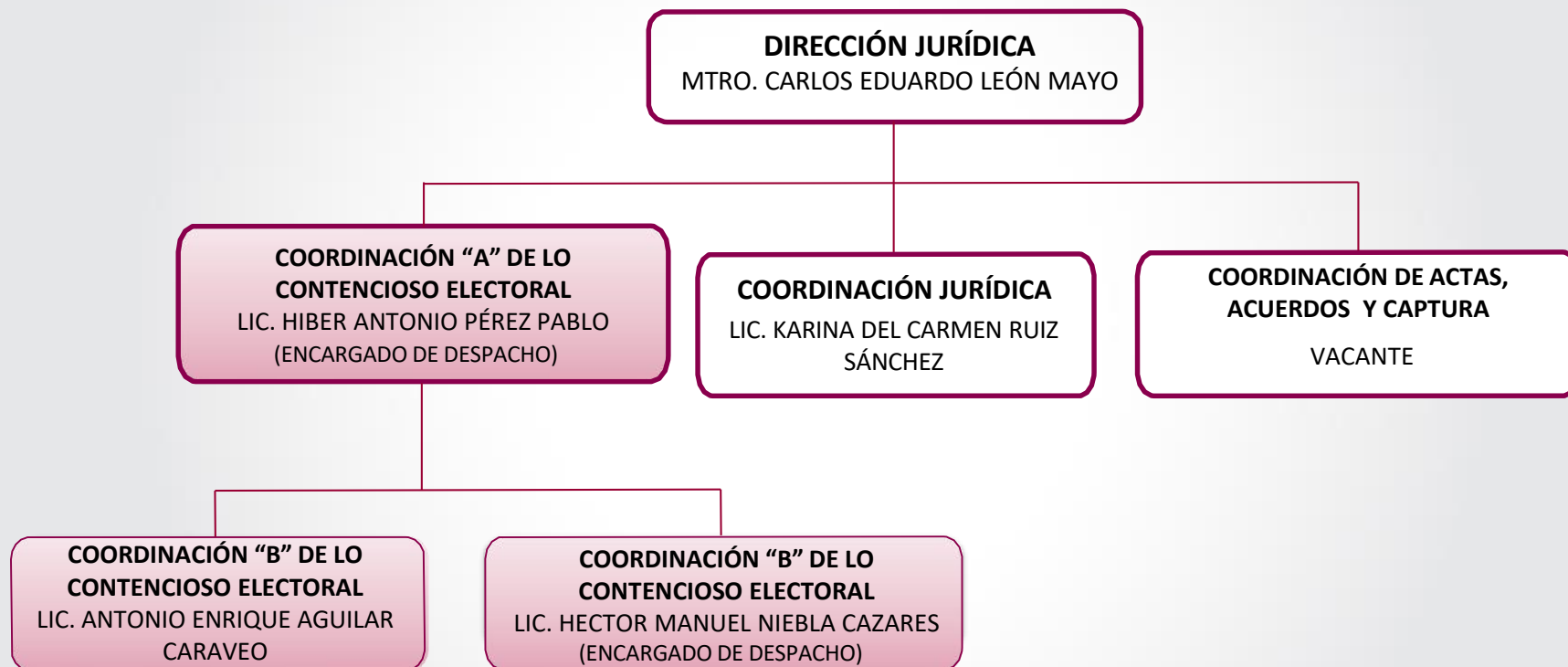

 FORMA PARTE DEL SERVICIO PROFESIONAL DE CARRERA



 FORMA PARTE DEL SERVICIO PROFESIONAL DE CARRERA

