

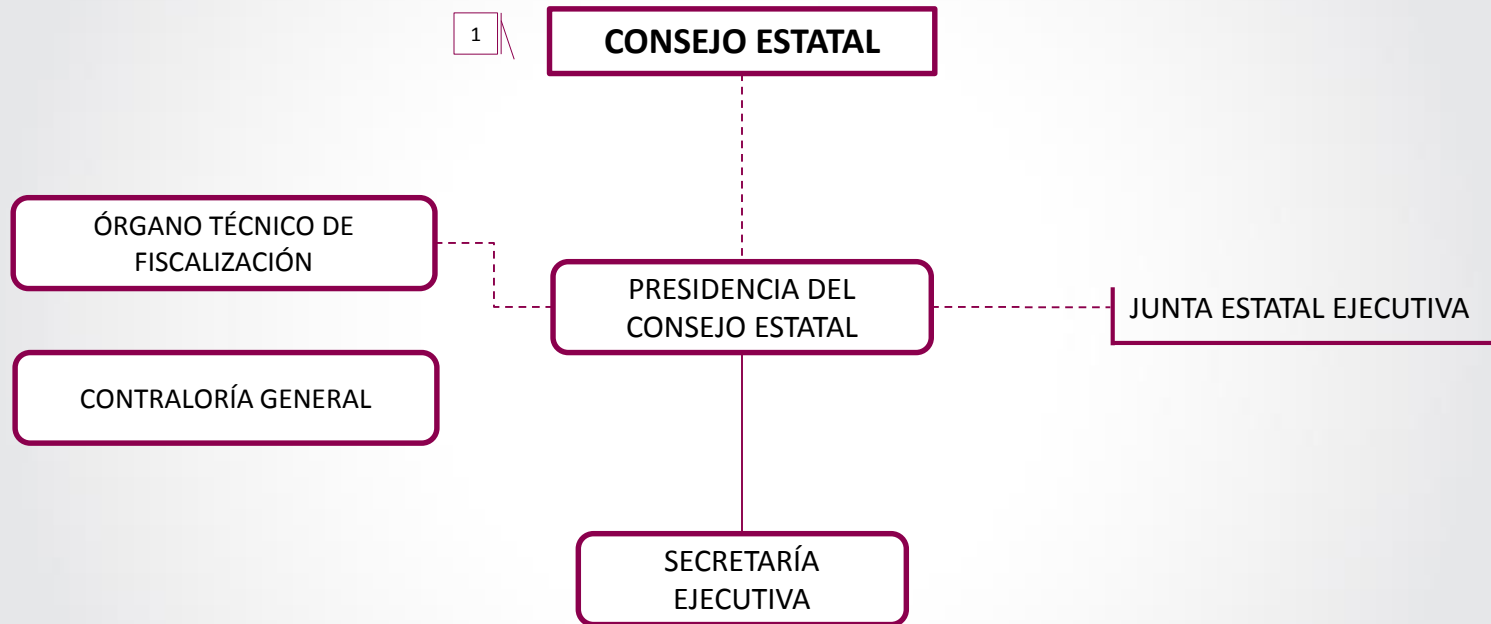

Instituto Electoral y de Participación Ciudadana de Tabasco
"Tu Participación, es Nuestro Compromiso"

ESTRUCTURA ORGÁNICA

ÓRGANOS CENTRALES



1 \ ÓRGANO SUPERIOR DE DIRECCIÓN

ESTRUCTURA BÁSICA

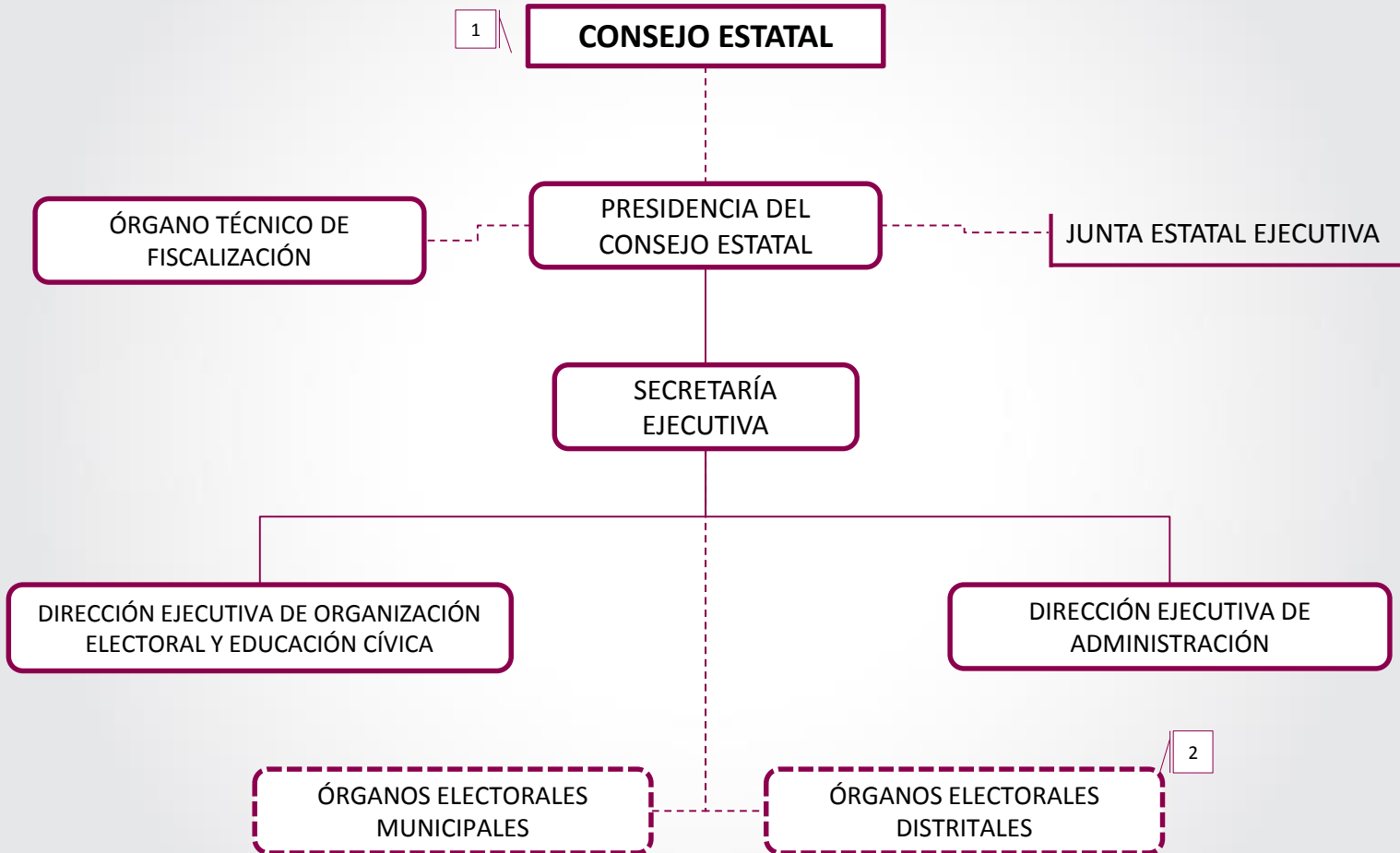

1 ÓRGANO SUPERIOR DE DIRECCIÓN

2 ÓRGANOS DESCONCENTRADOS QUE SE INSTALAN SÓLO EN PROCESO ELECTORAL

ESTRUCTURA ORGANIZACIONAL

1

CONSEJO ESTATAL

COMISIONES PERMANENTES

COMISIONES TEMPORALES

CONTRALORÍA GENERAL*

ÓRGANO TÉCNICO DE FISCALIZACIÓN

UNIDAD DE COMUNICACIÓN SOCIAL

UNIDAD DE TRANSPARENCIA

COORDINACIÓN DE ASESORES

PRESIDENCIA DEL CONSEJO ESTATAL

DIRECCIÓN JURÍDICA

JUNTA ESTATAL EJECUTIVA

SECRETARÍA EJECUTIVA

UNIDAD DE TECNOLOGÍAS DE LA INFORMACIÓN Y COMUNICACIÓN

UNIDAD TÉCNICA DE PLANEACIÓN

DIRECCIÓN EJECUTIVA DE ORGANIZACIÓN ELECTORAL Y EDUCACIÓN CÍVICA

DIRECCIÓN EJECUTIVA DE ADMINISTRACIÓN

ÓRGANOS ELECTORALES MUNICIPALES

ÓRGANOS ELECTORALES DISTRITALES

*ADMINISTRATIVAMENTE ADSCRITA A LA PRESIDENCIA DEL CONSEJO ESTATAL ART 381 PARRAFO 1 DE LEPPET

..... SE CREAN EN PROCESOS ELECTORALES

1

ÓRGANO SUPERIOR DE DIRECCIÓN

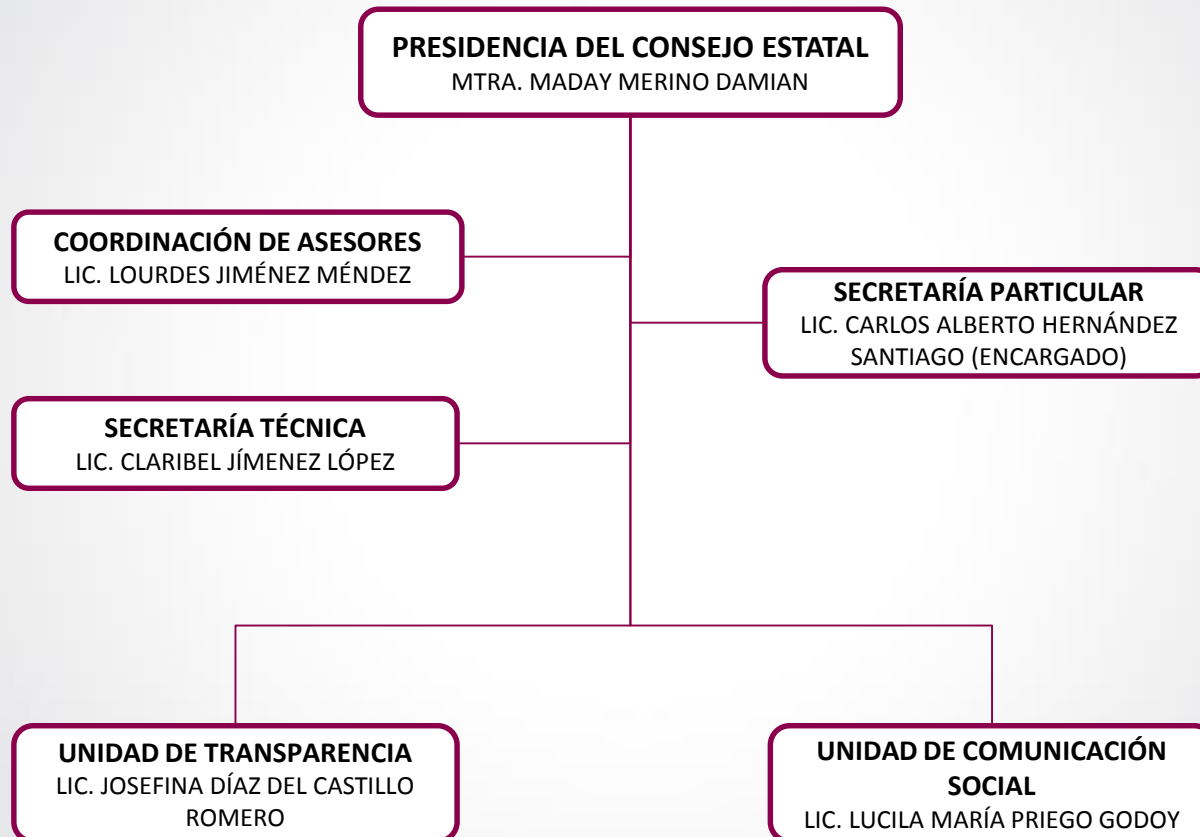

CONSEJEROS ELECTORALES

MTRO. JOSÉ OSCAR GÚZMAN GARCÍA

MTRO. DAVID CUBA HERRERA

DRA. CLAUDIA DEL CARMEN JIMENEZ LÓPEZ

MTRO. VICTOR HUMBERTO MEJÍA NARANJO

LIC. JUAN CORREA LÓPEZ

MTRA. ROSSELVY DEL CARMEN DOMÍNGUEZ ARÉVALO

SECRETARÍA TÉCNICA

MARÍA MARCELA SÁNCHEZ ROMERO

MARIA DEL CARMEN LÓPEZ RAMÓN

MANUEL ALEJANDRO ZURITA DE LA CRUZ

ROBERT AGNER ALVARADO DE LA CRUZ

ZORAIDA GONZÁLEZ MAYO

KARINA DEL CARMEN RUIZ SANCHEZ

ÓRGANO TÉCNICO DE FISCALIZACIÓN

LCP. DEMETRIO MORALES CANO

NOTA: ÓRGANO CENTRAL DEL INSTITUTO ELECTORAL Y DE PARTICIPACIÓN CIUDADANA EN FUNCIÓN DEL ARTÍCULO 105 DE LA LEY ELECTORAL Y DE PARTIDOS POLÍTICOS DEL ESTADO DE TABASCO.

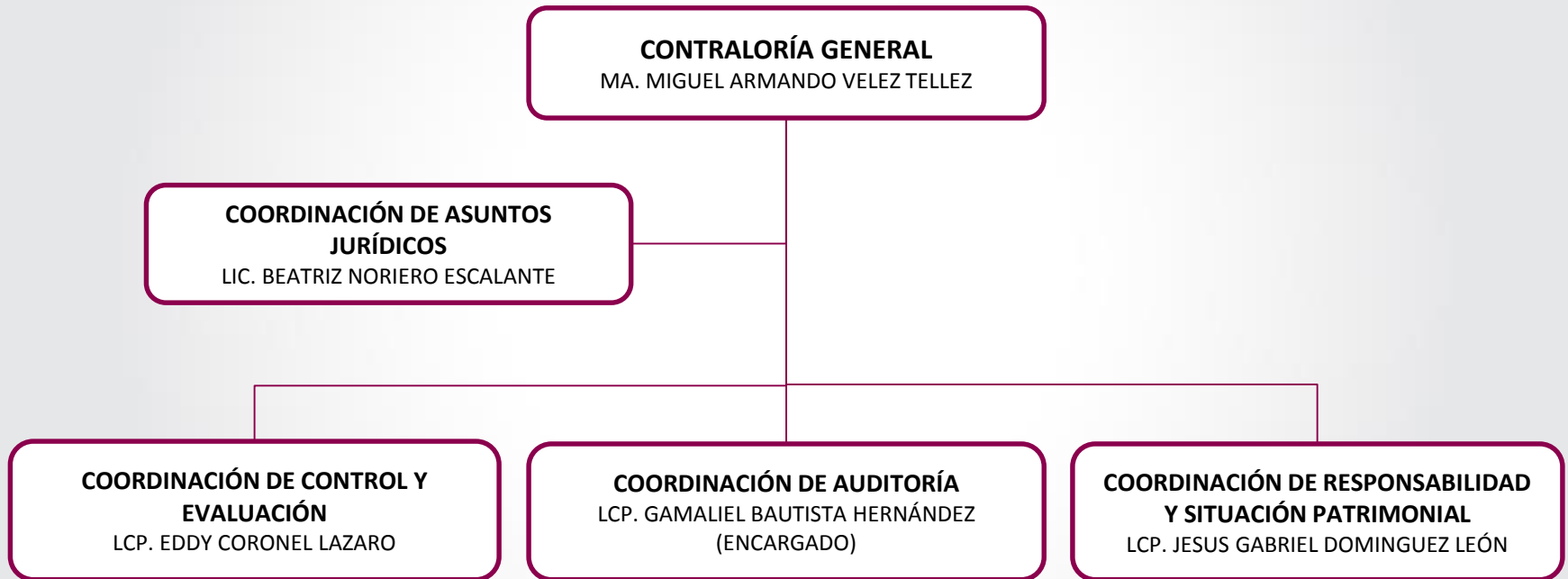

NOTA: ADMINISTRATIVAMENTE ADSCRITA A LA PRESIDENCIA DEL CONSEJO ESTATAL EN FUNCIÓN DEL ARTÍCULO 381, PÁRRAFO 1, DE LA LEY ELECTORAL Y DE PARTIDOS POLÍTICOS DEL ESTADO DE TABASCO.



 FORMA PARTE DEL SERVICIO PROFESIONAL DE CARRERA

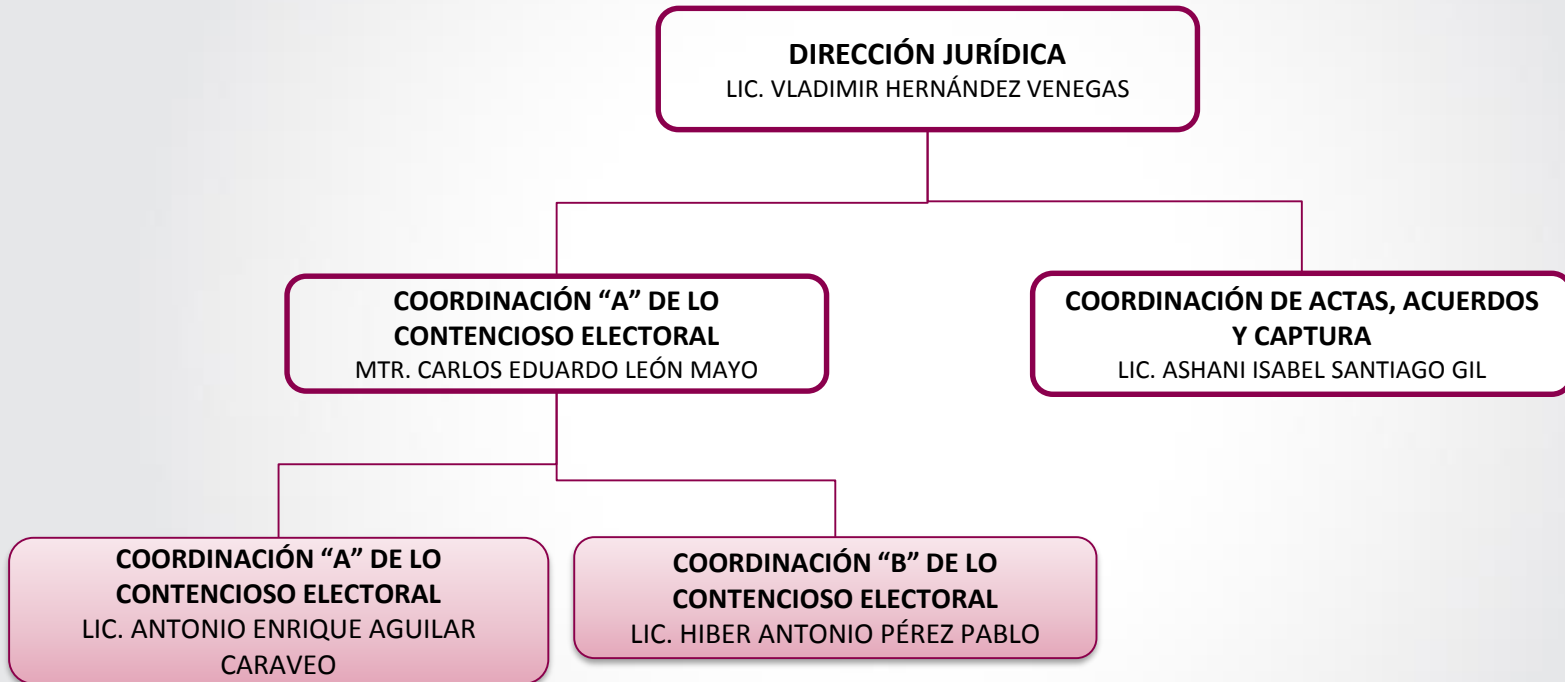

 FORMA PARTE DEL SERVICIO PROFESIONAL DE CARRERA

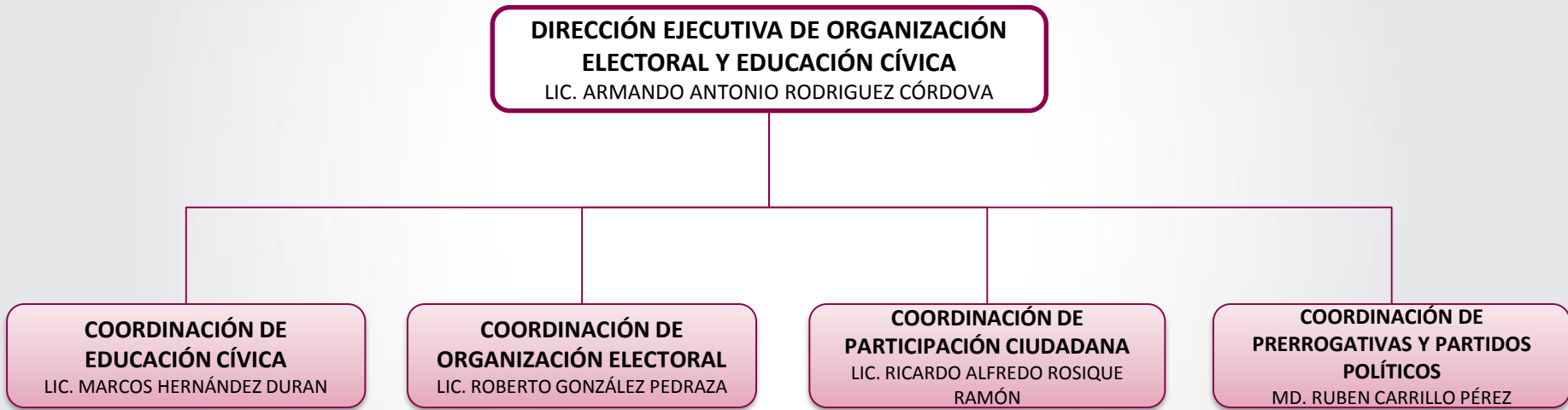

FORMA PARTE DEL SERVICIO PROFESIONAL DE CARRERA

DIRECCIÓN EJECUTIVA DE ADMINISTRACIÓN

LCP. MARÍA ANTONIETA ÁLVAREZ CERVANTES
(ENCARGADA DEL DESPACHO)

SUBDIRECCIÓN DE ADMINISTRACIÓN

LAE. ALICIA DEL CARMEN HERNÁNDEZ PÉREZ
(ENCARGADA DEL DESPACHO)

**COORDINACIÓN DE RECURSOS
FINANCIEROS**

LCP. DAVID ROBERTO MARÍN ISIDRO

**COORDINACIÓN DE RECURSOS
HUMANOS**

LIC. LUIS FERNANDO GARCÍA CARRERA
(ENCARGADO)

**COORDINACIÓN DE RECURSOS
MATERIALES Y SERVICIOS**

LIC. ALICIA VELAZQUEZ VAZQUEZ
(ENCARGADA)

**COORDINACIÓN DE
ALMACEN**

TSU JOSÉ GPE PALACIOS LLERGO

**COORDINACIÓN DE
SERVICIOS GENERALES**

ARMANDO RAMOS GONZÁLEZ