

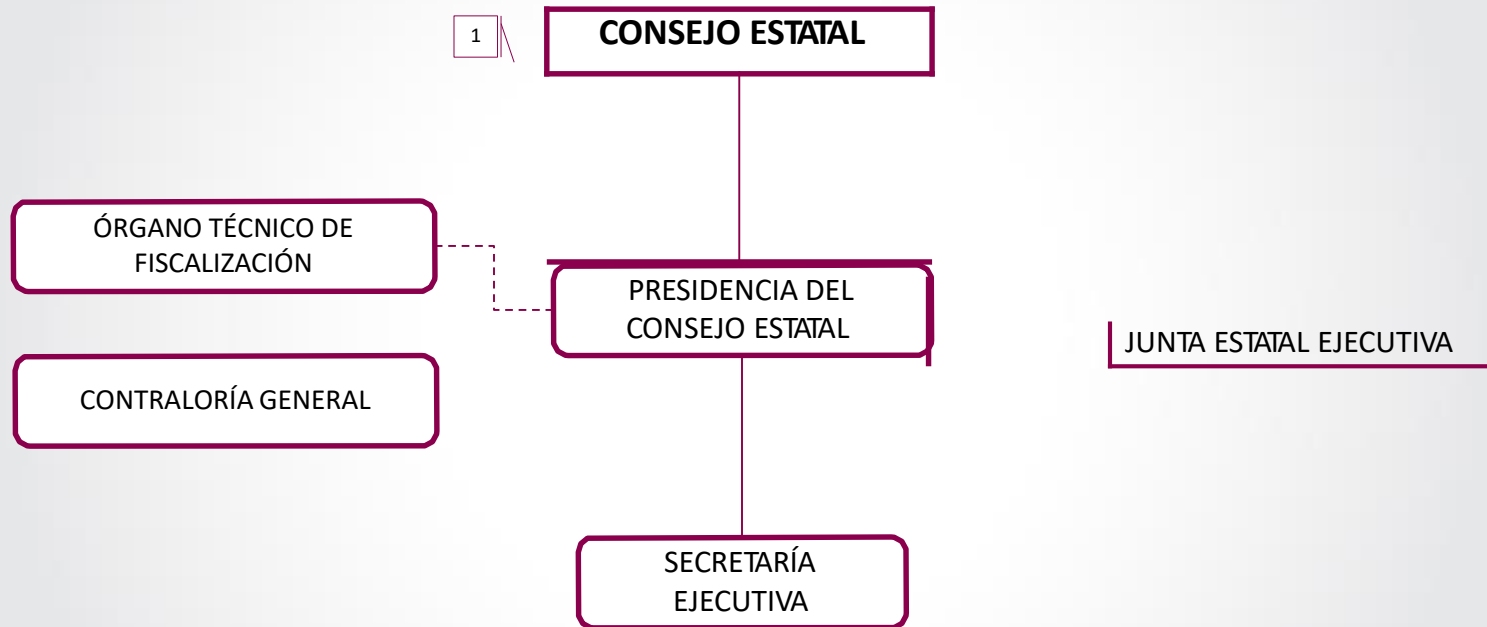

Instituto Electoral y de Participación Ciudadana de Tabasco
"Tu Participación, es Nuestro Compromiso"

ESTRUCTURA ORGÁNICA

ÓRGANOS CENTRALES



1 ÓRGANO SUPERIOR DE DIRECCIÓN

ESTRUCTURA BÁSICA

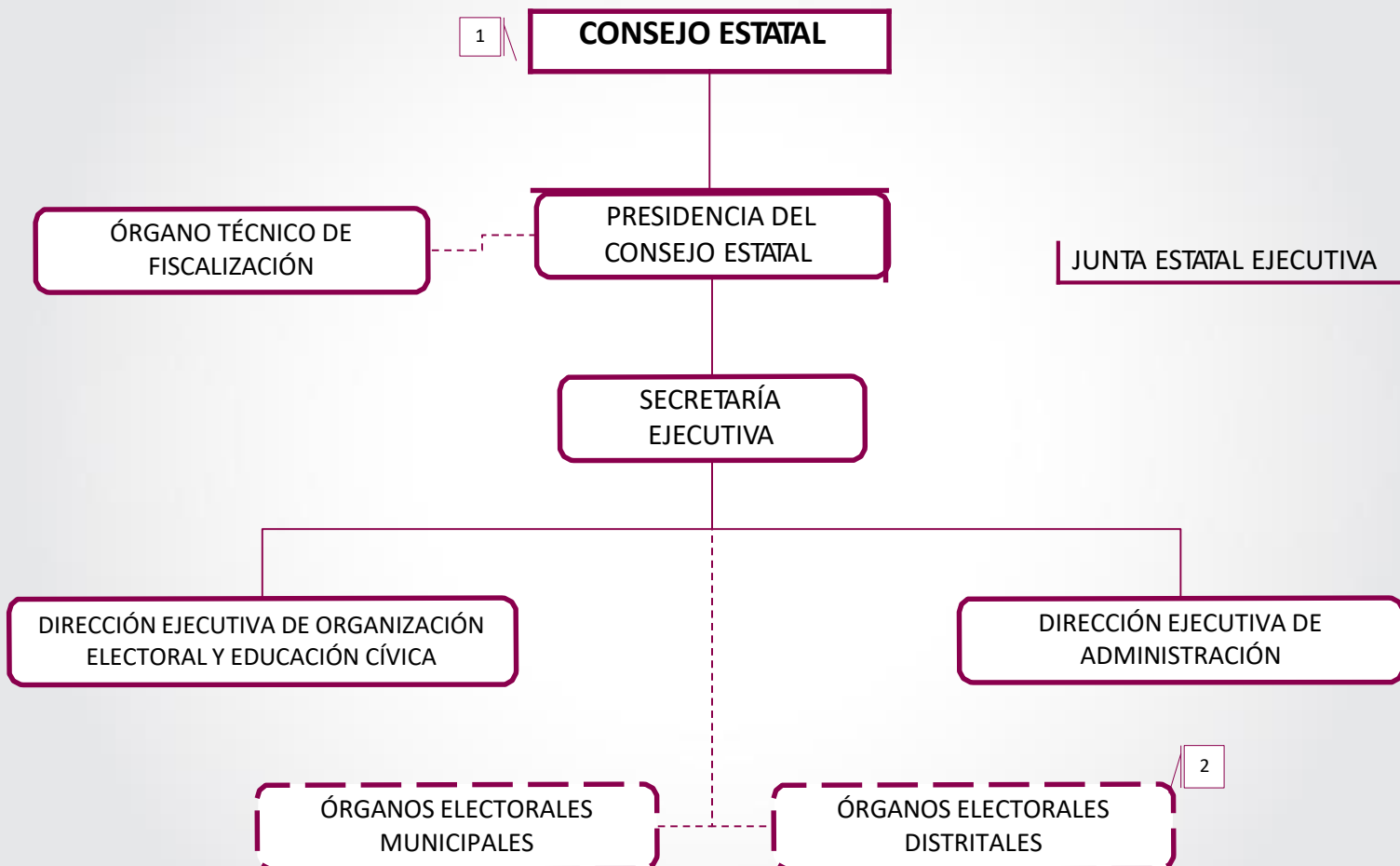

1 ÓRGANO SUPERIOR DE DIRECCIÓN

2 ÓRGANOS DESCONCENTRADOS QUE SE INSTALAN SÓLO EN PROCESO ELECTORAL

ESTRUCTURA ORGANIZACIONAL

1

CONSEJO ESTATAL

COMISIONES PERMANENTES

COMISIONES TEMPORALES

CONTRALORÍA GENERAL*

ÓRGANO TÉCNICO DE FISCALIZACIÓN

UNIDAD DE COMUNICACIÓN SOCIAL

UNIDAD DE TRANSPARENCIA

COORDINACIÓN DE ASESORES

PRESIDENCIA DEL CONSEJO ESTATAL

DIRECCIÓN JURÍDICA

JUNTA ESTATAL EJECUTIVA

SECRETARÍA EJECUTIVA

UNIDAD DE TECNOLOGÍAS DE LA INFORMACIÓN Y COMUNICACIÓN

UNIDAD TÉCNICA DE PLANEACIÓN

DIRECCIÓN EJECUTIVA DE ORGANIZACIÓN ELECTORAL Y EDUCACIÓN CÍVICA

DIRECCIÓN EJECUTIVA DE ADMINISTRACIÓN

ÓRGANOS ELECTORALES MUNICIPALES

ÓRGANOS ELECTORALES DISTRITALES

*ADMINISTRATIVAMENTE ADSCRITA A LA PRESIDENCIA DEL CONSEJO ESTATAL ART 381 PARRAFO 1 DE LEPPET

..... SE CREAN EN PROCESOS ELECTORALES

1

ÓRGANO SUPERIOR DE DIRECCIÓN

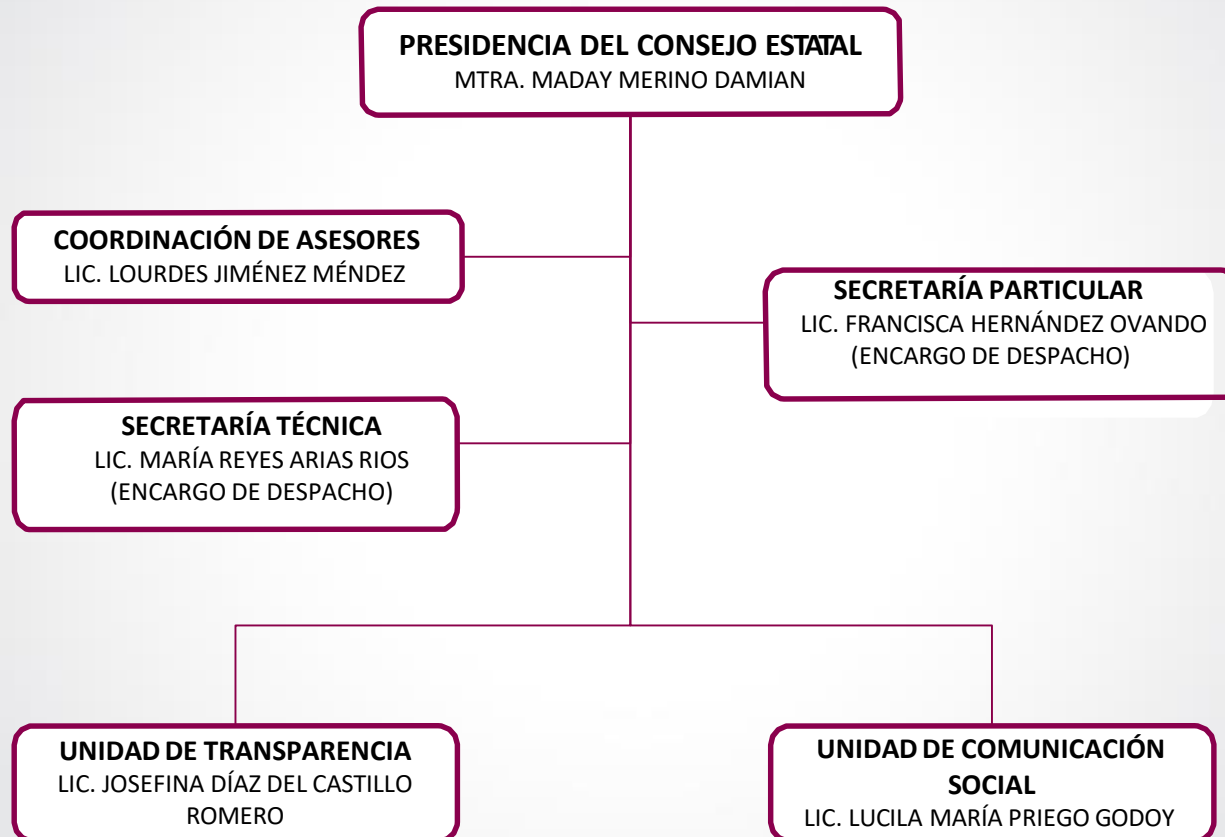

CONSEJEROS ELECTORALES

MTRO. JOSÉ OSCAR GÚZMAN GARCÍA
MTRO. DAVID CUBA HERRERA
DRA. CLAUDIA DEL CARMEN JIMENEZ LÓPEZ
MTRO. VÍCTOR HUMBERTO MEJÍA NARANJO
LIC. JUAN CORREA LÓPEZ
MTRA. ROSSELVY DEL CARMEN DOMÍNGUEZ ARÉVALO

SECRETARÍA TÉCNICA

MARÍA MARCELA SÁNCHEZ ROMERO
MARIA DEL CARMEN LÓPEZ RAMÓN
MANUEL ALEJANDRO ZURITA DE LA CRUZ
ROBERT AGNER ALVARADO DE LA CRUZ
BLANCA ENI MORENO ROA
KARINA DEL CARMEN RUIZ SANCHEZ

ÓRGANO TÉCNICO DE FISCALIZACIÓN
LCP. MARIA ANTONIETA ÁLVAREZ CERVANTES

NOTA: ÓRGANO CENTRAL DEL INSTITUTO ELECTORAL Y DE PARTICIPACIÓN CIUDADANA EN FUNCIÓN DEL ARTÍCULO 105 DE LA LEY ELECTORAL Y DE PARTIDOS POLÍTICOS DEL ESTADO DE TABASCO.

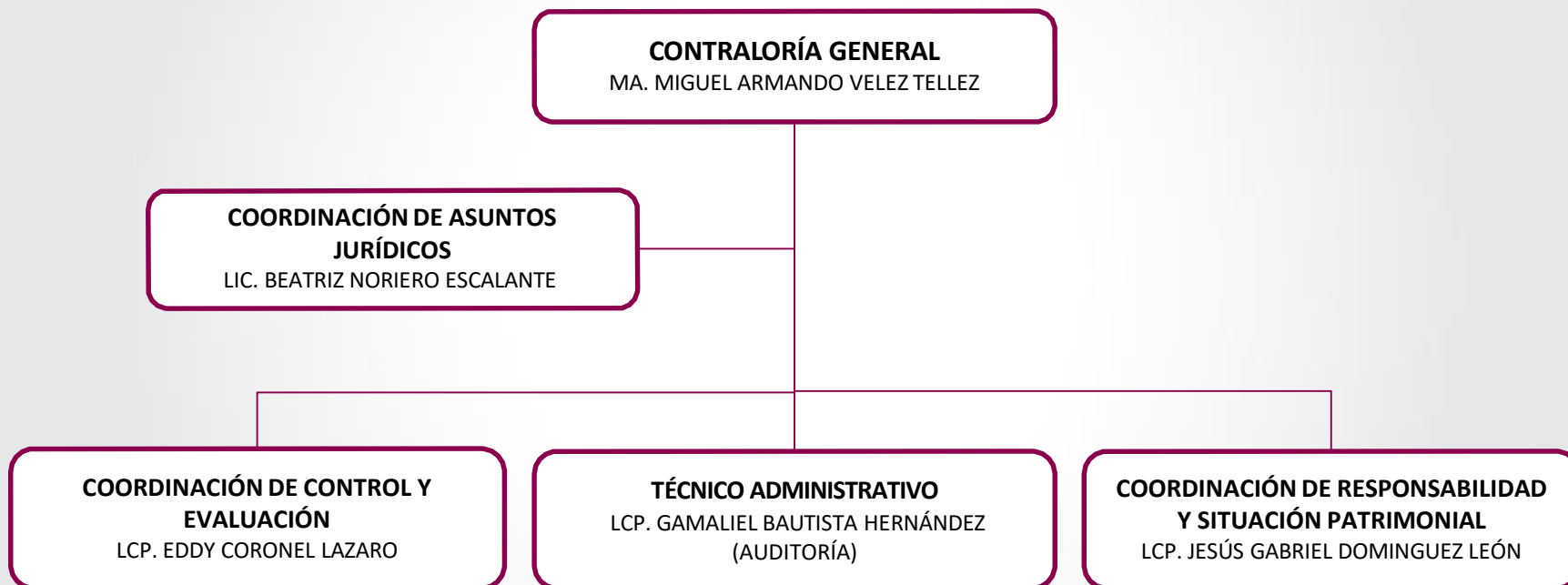

NOTA: ADMINISTRATIVAMENTE ADSCRITA A LA PRESIDENCIA DEL CONSEJO ESTATAL EN FUNCIÓN DEL ARTÍCULO 381, PÁRRAFO 1, DE LA LEY ELECTORAL Y DE PARTIDOS POLÍTICOS DEL ESTADO DE TABASCO.

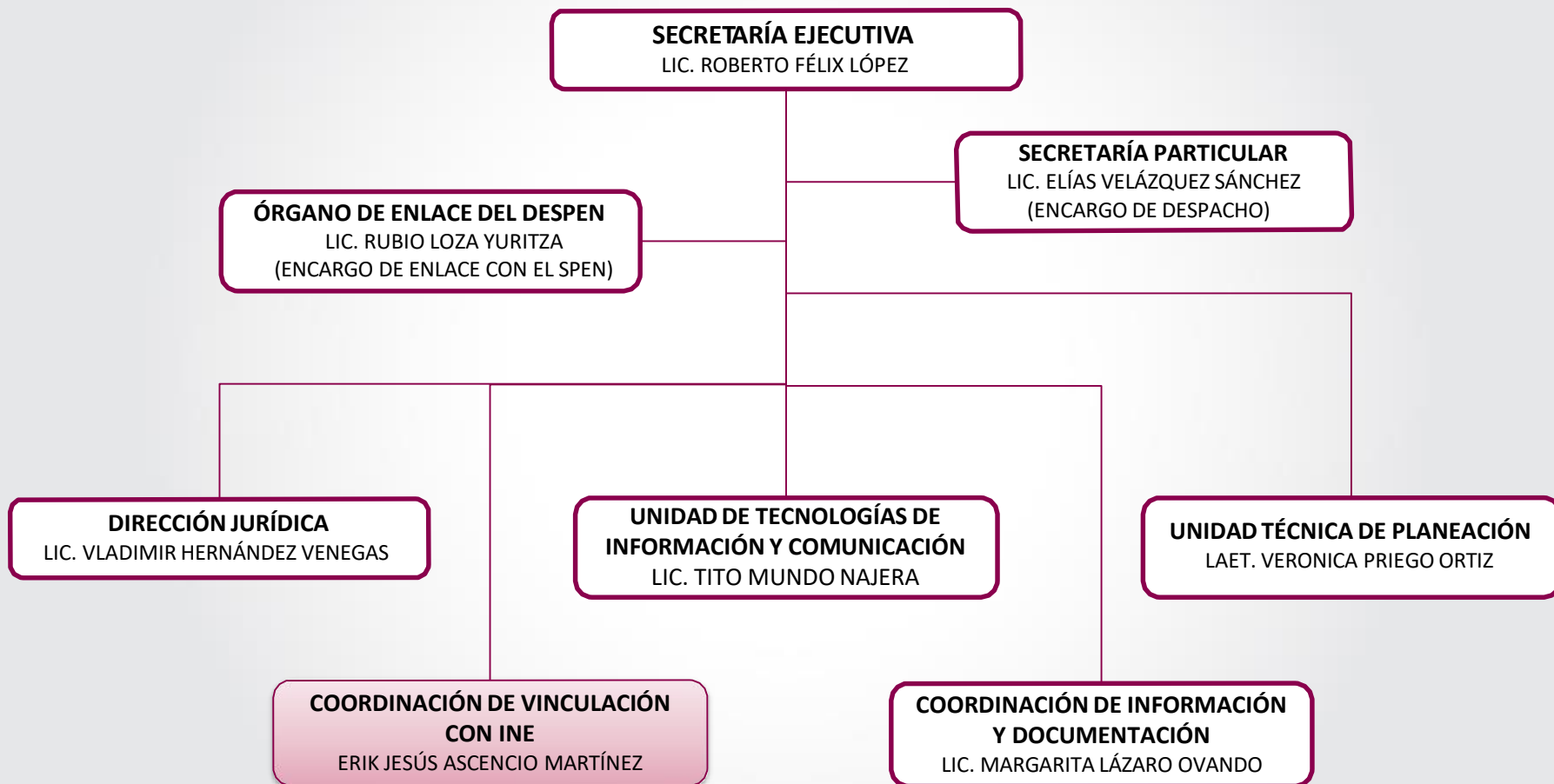

 FORMA PARTE DEL SERVICIO PROFESIONAL DE CARRERA

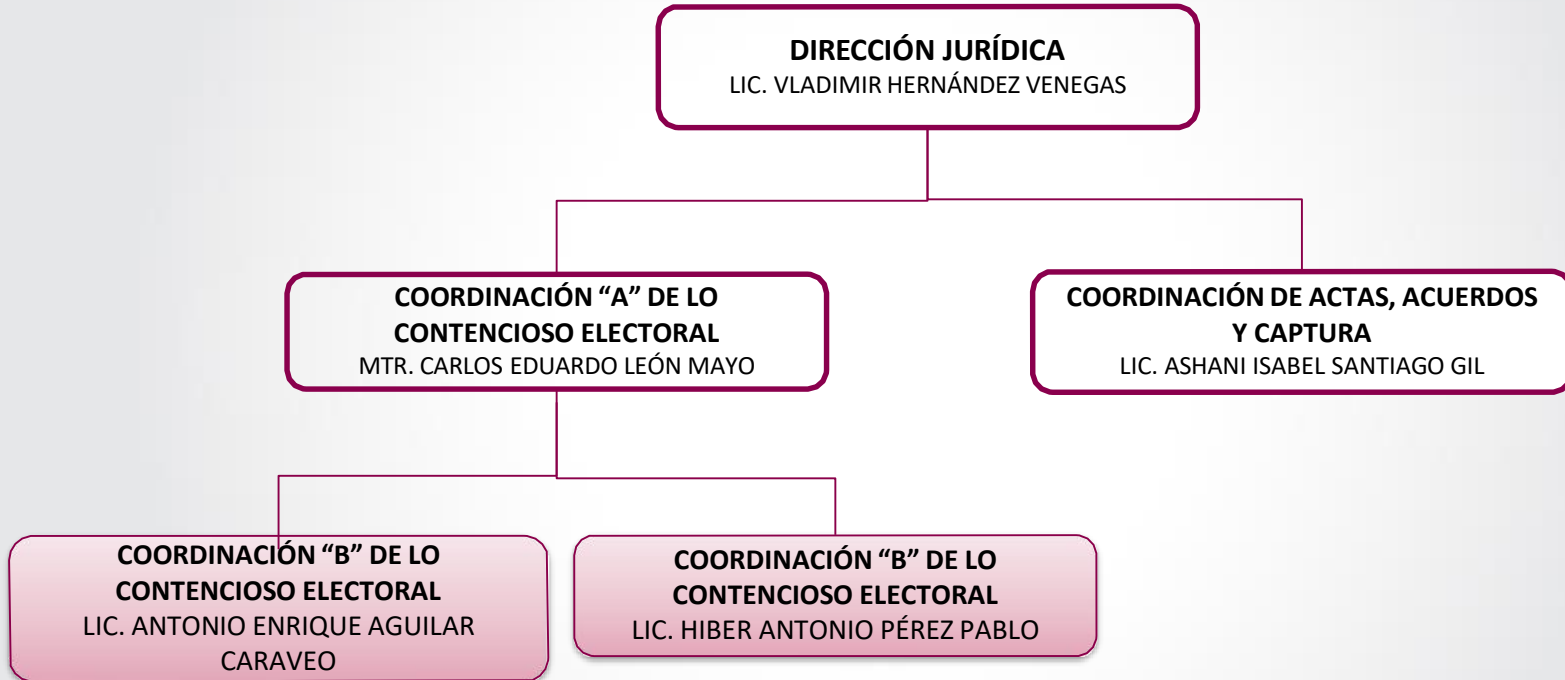

 FORMA PARTE DEL SERVICIO PROFESIONAL DE CARRERA

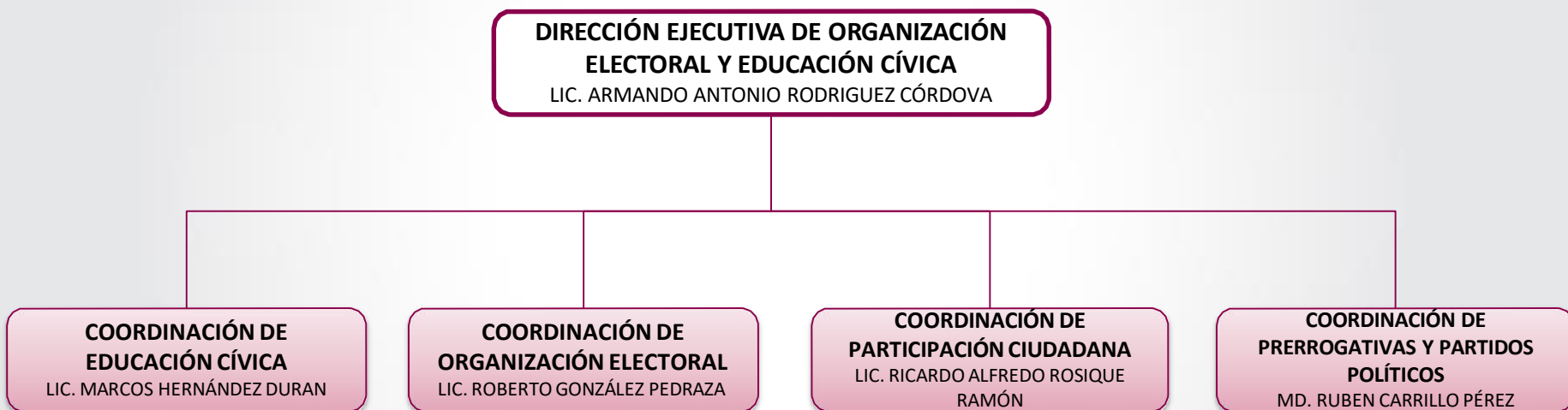

FORMA PARTE DEL SERVICIO PROFESIONAL DE CARRERA

DIRECCIÓN EJECUTIVA DE ADMINISTRACIÓN

LCP. F. JUAN MANUEL SEGURA GUZMÁN
DIRECTOR EJECUTIVO

SUBDIRECCIÓN DE ADMINISTRACIÓN

LCP. VÍCTOR ACOSTA GUZMÁN
SUBDIRECTOR

**COORDINACIÓN DE RECURSOS
FINANCIEROS**

LCP. YADIRA HERNANDEZ GARCÍA
(ENCARGO DESPACHO)

**COORDINACIÓN DE RECURSOS
HUMANOS**

LIC. LUIS FERNANDO GARCÍA CARRERA
(ENCARGADO DE DESPACHO)

**COORDINACIÓN DE RECURSOS
MATERIALES Y SERVICIOS**

LIC. ALICIA VELAZQUEZ VAZQUEZ
(ENCARGO DE DESPACHO)

**COORDINACIÓN DE
ALMACEN**

TSU JOSÉ GPE PALACIOS LLERGO

**COORDINACIÓN DE
SERVICIOS GENERALES**

ARMANDO RAMOS GONZÁLEZ